

2
0
1
7

ทะเบียนมะเร็งระดับโรงพยาบาล พ.ศ. 2560

HOSPITAL-BASED CANCER REGISTRY



กรมการแพทย์
สถาบันมะเร็งแห่งชาติ



50 ปี สถาบันมะเร็งแห่งชาติ
มุ่งมั่น "ทำ" ตามรอยพระราชา

สถาบันมะเร็งแห่งชาติ
กรมการแพทย์ กระทรวงสาธารณสุข

NATIONAL CANCER INSTITUTE
DEPARTMENT OF MEDICAL SERVICES
MINISTRY OF PUBLIC HEALTH
THAILAND

ISBN 978-974-422-868-0

ทะเบียนมะเร็งระดับโรงพยาบาล พ.ศ. 2560

HOSPITAL-BASED CANCER REGISTRY 2017



กรมการแพทย์
สถาบันมะเร็งแห่งชาติ



หน่วยงานเจ้าของเรื่อง
กลุ่มงานเทคโนโลยีสารสนเทศ
สถาบันมะเร็งแห่งชาติ
โทรศัพท์ 0 2202 6800 ต่อ 2709
โทรสาร 0 2644 9109

Division-in-Charge
Information Technology Division
National Cancer Institute, THAILAND
Tel. +66 2202 6800 ext. 2709
Fax : +66 2644 9109

จัดพิมพ์โดย กลุ่มงานเทคโนโลยีสารสนเทศ
สถาบันมะเร็งแห่งชาติ
268/1 ถนนพระราม 6 เขตราชเทวี กรุงเทพฯ 10400
โทรศัพท์ 0 2202 6800 ต่อ 2709
โทรสาร 0 2644 9109

Published by Information Technology Division
National Cancer Institute,
268/1 Rama VI Road, Ratchathewi District,
Bangkok 10400, Thailand.
Tel. +66 2202 6800 ext. 2709
Fax: +66 2644 9109
<http://www.nci.go.th>

ปีที่จัดพิมพ์ 2561

Year 2018

ISBN 978-974-422-868-0

พิมพ์ที่ บริษัท พรทรัพย์การพิมพ์ จำกัด
91/24 หมู่ 4 ซอยรามอินทรา 21 ถนนรามอินทรา
แขวงท่าแร้ง เขตบางเขน กรุงเทพฯ 10220
โทรศัพท์ 0 2970 8989, 0 2970 8473-4
โทรสาร 0 2970 8985

Printing Pornsup Printing Co., LTD.
91/24 Moo 4 Soi Ramintra 21 Ramintra Road
Tharaeng, Bang Khen District, Bangkok 10220
Tel. +66 2970 8989, +66 2970 8473-4
Fax. +66 2970 8985

คำนำ

สถาบันมะเร็งแห่งชาติ จัดทำทะเบียนมะเร็งระดับโรงพยาบาลมาตั้งแต่ พ.ศ. 2528 จนถึงปัจจุบัน เป็นปีที่ 33 โดยได้ทำการรวบรวมข้อมูลและจัดทำรายงานทะเบียนมะเร็ง เพื่อให้ทราบถึงจำนวนผู้ป่วยโรคมะเร็งในแต่ละปี วิธีวินิจฉัยโรคมะเร็ง ชนิดของโรคมะเร็งที่พบบ่อย ระยะของโรคมะเร็ง และวิธีการรักษาโรคมะเร็ง ซึ่งการจัดเก็บข้อมูลผู้ป่วยโรคมะเร็งนั้น จะจัดเก็บข้อมูลผู้ป่วยโรคมะเร็งรายใหม่ทุกคนที่มีหลักฐานสนับสนุนการวินิจฉัยว่าเป็นโรคมะเร็งปรากฏอยู่ในที่ใดที่หนึ่งของเวชระเบียน โดยไม่นับรวมผู้ป่วยที่มีผลการตรวจทางพยาธิวิทยาระบุว่าเป็น In situ และต้องได้รับการขึ้นทะเบียน ระหว่างวันที่ 1 มกราคม ถึง 31 ธันวาคมของทุกปี ในการรวบรวม วิเคราะห์ ประมวลผลข้อมูลนั้นเป็นไปอย่างถูกต้องตามระเบียบวิธีการทางสถิติ และตรวจสอบคุณภาพด้วยผู้เชี่ยวชาญ รายงานเล่มนี้จึงมีความถูกต้อง ครบถ้วน สมบูรณ์ เชื่อถือได้

คณะผู้จัดทำหวังเป็นอย่างยิ่งว่า รายงานทะเบียนมะเร็งฉบับนี้จะเป็นประโยชน์ในด้านบริหาร บริการ และวิชาการ แก่นักบริหาร นักวิชาการ แพทย์ พยาบาล และผู้สนใจทั่วไป รวมถึงเป็นแหล่งข้อมูลอ้างอิงในการศึกษาวิจัยด้านโรคมะเร็งระดับโรงพยาบาลต่อไป

คณะกรรมการหน่วยทะเบียนมะเร็งระดับโรงพยาบาล
กลุ่มงานเทคโนโลยีสารสนเทศ
สถาบันมะเร็งแห่งชาติ

รายชื่อผู้จัดทำ

ที่ปรึกษา	1. นายวีรุฒติ	อิมสำราญ	ผู้อำนวยการสถาบันมะเร็งแห่งชาติ
	2. นายอาคม	ชัยวีระวัฒน์	รองผู้อำนวยการด้านการแพทย์
บรรณาธิการ	1. นางสาวศุภีพร	แสงกระจ่าง	นักวิทยาศาสตร์การแพทย์ เชี่ยวชาญด้านการวิจัย
	2. นายปิยวัฒน์	เลาวหุदानนท์	นายแพทย์ชำนาญการพิเศษ ด้านเวชกรรมสาขามะเร็งรังสีเวช
	3. นายเอกภพ	แสงอรียวนิช	นายแพทย์ชำนาญการพิเศษ ด้านเวชกรรมสาขาโสต ศอ นาสิก
	4. นางสาววทีนันท	เพชรฤทธิ์	นักวิชาการสถิติชำนาญการ
คณะทำงาน	1. นางสาวสงบ	เสริมนา	นักวิชาการสถิติปฏิบัติการ
	2. นางสาวเนตรทิพย์	ทิพย์บุตร	นักจัดการงานทั่วไป
	3. นางปิยมณฑ	เชาว์จตุพัฒน์	เจ้าพนักงานเวชสถิติชำนาญงาน
	4. นางสาวเจนจิรา	แก้วยศ	เจ้าพนักงานเวชสถิติชำนาญงาน
	5. นางสาวกรรณิการ์	บุญรอดสำราญ	เจ้าพนักงานเวชสถิติชำนาญงาน

คำปรารภ

รายงานทะเบียนมะเร็งระดับโรงพยาบาล (Hospital-based Cancer Registry) ฉบับนี้ เป็นฉบับที่ 33 ของสถาบันมะเร็งแห่งชาติ ซึ่งแสดงข้อมูลผู้ป่วยโรคมะเร็งรายใหม่ที่ได้รับบริการตรวจวินิจฉัยและรักษาที่สถาบันมะเร็งแห่งชาติ ในระหว่างวันที่ 1 มกราคม 2560 ถึง 31 ธันวาคม 2560 จากรายงานทะเบียนมะเร็งนั้น จะเห็นสถิติการเกิดโรค การวินิจฉัย การรักษา การแพร่กระจายและแนวโน้มการเกิดโรค เป็นต้น ซึ่งเปรียบเสมือนกระจกที่สะท้อนให้เราคิดแผนงาน หรือโครงการรณรงค์ป้องกันโรคมะเร็ง ตลอดจนสามารถนำข้อมูลเหล่านี้ไปใช้ในการวางแผนการบริหารโรงพยาบาล และเป็นข้อมูลพื้นฐานในการศึกษาวิจัยด้านโรคมะเร็งระดับโรงพยาบาล ทั้งยังเผยแพร่ให้กับผู้สนใจทั่วไปนำไปใช้ประโยชน์อีกต่อไปด้วย

สุดท้ายนี้ ขอขอบคุณผู้มีส่วนเกี่ยวข้องทุกท่านที่ได้ร่วมจัดทำรายงานทะเบียนมะเร็งระดับโรงพยาบาล (Hospital-based Cancer Registry) ฉบับนี้



(นายวีรุฒิ อิมสำราญ)
ผู้อำนวยการสถาบันมะเร็งแห่งชาติ

สารบัญ

	หน้า
คำนำ _____	iii
คำปรารภ _____	v
สารบัญแผนภูมิ _____	vii
สารบัญตาราง _____	ix
จำนวนผู้ป่วยมะเร็งรายใหม่ พ.ศ. 2560 _____	xvii
ขั้นตอนการจัดทำทะเบียนมะเร็งระดับโรงพยาบาล สถาบันมะเร็งแห่งชาติ _____	xx
มะเร็ง 10 อันดับแรก _____	31

สารบัญแผนภูมิ

	หน้า
แผนภูมิ 1	แนวโน้มจำนวนผู้ป่วยรายใหม่ที่มาใช้บริการ พ.ศ. 2551 – 2560 _____ 1
แผนภูมิ 2	แนวโน้มจำนวนผู้ป่วยมะเร็งรายใหม่ที่มาใช้บริการ จำแนกตามเพศ พ.ศ. 2551 – 2560 ____ 2
แผนภูมิ 3	จำนวนผู้ป่วยมะเร็งรายใหม่ จำแนกตามช่วงอายุ พ.ศ. 2560 _____ 4
แผนภูมิ 4	จำนวนผู้ป่วยมะเร็งรายใหม่ 5 อันดับแรก จำแนกตามช่วงอายุในเพศชาย พ.ศ. 2560 _____ 7
แผนภูมิ 5	จำนวนผู้ป่วยมะเร็งรายใหม่ 5 อันดับแรก จำแนกตามช่วงอายุในเพศหญิง พ.ศ. 2560 _____ 7
แผนภูมิ 6	ร้อยละของผู้ป่วยมะเร็งรายใหม่ 10 อันดับแรก จำแนกตามระยะของโรค พ.ศ. 2560 _____ 29
แผนภูมิ 7	ร้อยละของผู้ป่วยมะเร็งรายใหม่ จำแนกตามเขตบริการสุขภาพ พ.ศ. 2560 _____ 54

List of Figures

	Page
Figure 1 Trend of number of all new patients: 2008 – 2017 _____	1
Figure 2 Trend of number of all new cancer patients by sex: 2008 – 2017 _____	2
Figure 3 Number of new cancer patient by age group: 2017 _____	4
Figure 4 The leading site of new cancer patient by sex in male: 2017 _____	7
Figure 5 The leading site of new cancer patient by sex in female: 2017 _____	7
Figure 6 Percent of the leading site of new cancer patient by stage: 2017 _____	29
Figure 7 Percent of new cancer patient by health service network: 2017 _____	54

สารบัญตาราง

	หน้า
ตาราง 1	จำนวนผู้ป่วยรายใหม่ที่มาใช้บริการ พ.ศ. 2560 _____ 1
ตาราง 2	จำนวนผู้ป่วยรายใหม่ที่มาใช้บริการ พ.ศ. 2551 – 2560 _____ 1
ตาราง 3	จำนวนผู้ป่วยมะเร็งรายใหม่ 15 อันดับแรก จำแนกตามเพศ พ.ศ. 2560 _____ 2
ตาราง 4	จำนวนผู้ป่วยมะเร็งรายใหม่ 15 อันดับแรกในเพศชาย พ.ศ. 2560 _____ 3
ตาราง 5	จำนวนผู้ป่วยมะเร็งรายใหม่ 15 อันดับแรกในเพศหญิง พ.ศ. 2560 _____ 3
ตาราง 6	จำนวนผู้ป่วยมะเร็งรายใหม่ จำแนกตามกลุ่มอายุและเพศ พ.ศ. 2560 _____ 4
ตาราง 7	จำนวนผู้ป่วยมะเร็งรายใหม่ จำแนกตามกลุ่มอายุและตำแหน่งอวัยวะในเพศชาย พ.ศ. 2560 _____ 5
ตาราง 8	จำนวนผู้ป่วยมะเร็งรายใหม่ จำแนกตามกลุ่มอายุและตำแหน่งอวัยวะในเพศหญิง พ.ศ. 2560 _____ 6
ตาราง 9	จำนวนผู้ป่วยมะเร็งรายใหม่ จำแนกตามรหัสสถานฐานวิทยาและเพศ พ.ศ. 2560 _____ 8
ตาราง 10	จำนวนผู้ป่วยมะเร็งรายใหม่ จำแนกตามวิธีวินิจฉัยและเพศ พ.ศ. 2560 _____ 23
ตาราง 11	จำนวนผู้ป่วยมะเร็งรายใหม่ จำแนกตามเกรดและเพศ พ.ศ. 2560 _____ 23
ตาราง 12	จำนวนผู้ป่วยมะเร็งรายใหม่ จำแนกตามระยะของโรคและเพศ พ.ศ. 2560 _____ 23
ตาราง 13	จำนวนผู้ป่วยมะเร็งรายใหม่ จำแนกตามการขยายตัวของโรคและเพศ พ.ศ. 2560 _____ 24
ตาราง 14	จำนวนผู้ป่วยมะเร็งรายใหม่ จำแนกตามการแพร่กระจายและเพศ พ.ศ. 2560 _____ 24
ตาราง 15	จำนวนผู้ป่วยมะเร็งรายใหม่ จำแนกตามรูปแบบการรักษาและเพศ พ.ศ. 2560 _____ 24
ตาราง 16	จำนวนผู้ป่วยมะเร็งรายใหม่ จำแนกตามระยะของโรคและกลุ่มอายุ พ.ศ. 2560 _____ 25
ตาราง 17	จำนวนผู้ป่วยมะเร็งรายใหม่ จำแนกตามระยะของโรคและเพศ พ.ศ. 2560 _____ 26
ตาราง 18	จำนวนผู้ป่วยมะเร็งเรื้อรังรายใหม่ จำแนกตามวิธีวินิจฉัยและเพศ พ.ศ. 2560 _____ 32
ตาราง 19	จำนวนผู้ป่วยมะเร็งเรื้อรังรายใหม่ จำแนกตามเกรดและเพศ พ.ศ. 2560 _____ 32
ตาราง 20	จำนวนผู้ป่วยมะเร็งเรื้อรังรายใหม่ จำแนกตามระยะของโรคและเพศ พ.ศ. 2560 _____ 32
ตาราง 21	จำนวนผู้ป่วยมะเร็งเรื้อรังรายใหม่ จำแนกตามการขยายตัวของโรคและเพศ พ.ศ. 2560 _____ 33
ตาราง 22	จำนวนผู้ป่วยมะเร็งเรื้อรังรายใหม่ จำแนกตามการแพร่กระจายและเพศ พ.ศ. 2560 _____ 33
ตาราง 23	จำนวนผู้ป่วยมะเร็งเรื้อรังรายใหม่ จำแนกตามรูปแบบการรักษาและเพศ พ.ศ. 2560 _____ 33
ตาราง 24	จำนวนผู้ป่วยมะเร็งเรื้อรังและท่อน้ำดีรายใหม่ จำแนกตามวิธีวินิจฉัยและเพศ พ.ศ. 2560 _____ 34
ตาราง 25	จำนวนผู้ป่วยมะเร็งเรื้อรังและท่อน้ำดีรายใหม่ จำแนกตามเกรดและเพศ พ.ศ. 2560 _____ 34
ตาราง 26	จำนวนผู้ป่วยมะเร็งเรื้อรังและท่อน้ำดีรายใหม่ จำแนกตามระยะของโรคและเพศ พ.ศ. 2560 _____ 34
ตาราง 27	จำนวนผู้ป่วยมะเร็งเรื้อรังและท่อน้ำดีรายใหม่ จำแนกตามการขยายตัวของโรคและเพศ พ.ศ. 2560 _____ 35
ตาราง 28	จำนวนผู้ป่วยมะเร็งเรื้อรังและท่อน้ำดีรายใหม่ จำแนกตามการแพร่กระจายและเพศ พ.ศ. 2560 _____ 35
ตาราง 29	จำนวนผู้ป่วยมะเร็งเรื้อรังและท่อน้ำดีรายใหม่ จำแนกตามรูปแบบการรักษาและเพศ พ.ศ. 2560 _____ 35

สารบัญตาราง (ต่อ)

	หน้า
ตาราง 88	จำนวนผู้ป่วยมะเร็งรายใหม่ จำแนกตามเขตบริการสุขภาพที่ 9 และเพศ พ.ศ. 2560 _____ 63
ตาราง 89	จำนวนผู้ป่วยมะเร็งรายใหม่ จำแนกตามเขตบริการสุขภาพที่ 10 และเพศ พ.ศ. 2560 _____ 64
ตาราง 90	จำนวนผู้ป่วยมะเร็งรายใหม่ จำแนกตามเขตบริการสุขภาพที่ 11 และเพศ พ.ศ. 2560 _____ 65
ตาราง 91	จำนวนผู้ป่วยมะเร็งรายใหม่ จำแนกตามเขตบริการสุขภาพที่ 12 และเพศ พ.ศ. 2560 _____ 66
ตาราง 92	จำนวนผู้ป่วยมะเร็งรายใหม่ จำแนกตามเพศในเขตกรุงเทพมหานคร พ.ศ. 2560 _____ 67
ตาราง 93	จำนวนผู้ป่วยมะเร็งรายใหม่ จำแนกตามกรุงเทพมหานคร ชาวต่างชาติและเพศ พ.ศ. 2560 _____ 68
ตาราง 94	จำนวนผู้ป่วยมะเร็งรายใหม่ จำแนกตามเขตบริการสุขภาพ พ.ศ. 2560 _____ 71

List of Tables

	Page
Table 1	Number of all new patients: 2017_____ 1
Table 2	Number of all new patients : 2008 – 2017_____ 1
Table 3	The leading site of new cancer patient by sex: 2017_____ 2
Table 4	The leading site of new cancer patient in male: 2017_____ 3
Table 5	The leading site of new cancer patient in female: 2017 _____ 3
Table 6	Number of new cancer patient by age group and sex: 2017_____ 4
Table 7	Number of new cancer patient by age group and site in male: 2017_____ 5
Table 8	Number of new cancer patient by age group and site in female: 2017_____ 6
Table 9	Number of new cancer patient by morphology and sex: 2017_____ 8
Table 10	Number of new cancer patient by diagnosis and sex: 2017_____ 23
Table 11	Number of new cancer patient by grade and sex: 2017_____ 23
Table 12	Number of new cancer patient by stage and sex: 2017_____ 23
Table 13	Number of new cancer patient by extend and sex: 2017_____ 24
Table 14	Number of new cancer patient by metastasis and sex: 2017_____ 24
Table 15	Number of new cancer patient by treatment and sex: 2017_____ 24
Table 16	Number of new cancer patient by stage and age group: 2017_____ 25
Table 17	Number of new cancer patient by stage and sex: 2017_____ 26
Table 18	Number of new breast cancer patient by diagnosis and sex: 2017_____ 32
Table 19	Number of new breast cancer patient by grade and sex: 2017_____ 32
Table 20	Number of new breast cancer patient by stage and sex: 2017_____ 32
Table 21	Number of new breast cancer patient by extend and sex: 2017_____ 33
Table 22	Number of new breast cancer patient by metastasis and sex: 2017_____ 33
Table 23	Number of new breast cancer patient by treatment and sex: 2017_____ 33
Table 24	Number of new liver & Intrahepatic bile ducts cancer patient by diagnosis and sex: 2017_____ 34
Table 25	Number of new liver & Intrahepatic bile ducts cancer patient by grade and sex: 2017_____ 34
Table 26	Number of new liver & Intrahepatic bile ducts cancer patient by stage and sex: 2017_____ 34
Table 27	Number of new liver & Intrahepatic bile ducts cancer patient by extend and sex: 2017_____ 35

List of Tables (cont'd)

	Page
Table 28 Number of new liver & Intrahepatic bile ducts cancer patient by metastasis and sex: 2017 _____	35
Table 29 Number of new liver & Intrahepatic bile ducts cancer patient by treatment and sex: 2017 _____	35
Table 30 Number of new colon & rectum cancer patient by diagnosis and sex: 2017 ____	36
Table 31 Number of new colon & rectum cancer patient by grade and sex: 2017 _____	36
Table 32 Number of new colon & rectum cancer patient by stage and sex: 2017 _____	36
Table 33 Number of new colon & rectum cancer patient by extend and sex: 2017 ____	37
Table 34 Number of new colon & rectum cancer patient by metastasis and sex: 2017__	37
Table 35 Number of new colon & rectum cancer patient by treatment and sex: 2017 __	37
Table 36 Number of new trachea, bronchus & lung cancer patient by diagnosis and sex: 2017 _____	38
Table 37 Number of new trachea, bronchus & lung cancer patient by grade and sex: 2017 _____	38
Table 38 Number of new trachea, bronchus & lung cancer patient by stage and sex: 2017 _____	38
Table 39 Number of new trachea, bronchus & lung cancer patient by extend and sex: 2017 _____	39
Table 40 Number of new trachea, bronchus & lung cancer patient by metastasis and sex: 2017 _____	39
Table 41 Number of new trachea, bronchus & lung cancer patient by treatment and sex: 2017 _____	39
Table 42 Number of new cervix uteri cancer patient by diagnosis and sex: 2017 _____	40
Table 43 Number of new cervix uteri cancer patient by grade and sex: 2017 _____	40
Table 44 Number of new cervix uteri cancer patient by stage and sex: 2017 _____	40
Table 45 Number of new cervix uteri cancer patient by extend and sex: 2017 _____	41
Table 46 Number of new cervix uteri cancer patient by metastasis and sex: 2017 _____	41
Table 47 Number of new cervix uteri cancer patient by treatment and sex: 2017 _____	41
Table 48 Number of new lip & oral cavity cancer patient by diagnosis and sex: 2017 ____	42
Table 49 Number of new lip & oral cavity cancer patient by grade and sex: 2017 _____	42
Table 50 Number of new lip & oral cavity cancer patient by stage and sex: 2017 _____	42

List of Tables (cont'd)

	Page
Table 51	Number of new lip & oral cavity cancer patient by extend and sex: 2017_____ 43
Table 52	Number of new lip & oral cavity cancer patient by metastasis and sex: 2017___ 43
Table 53	Number of new lip & oral cavity cancer patient by treatment and sex: 2017___ 43
Table 54	Number of new corpus uteri cancer patient by diagnosis and sex: 2017_____ 44
Table 55	Number of new corpus uteri cancer patient by grade and sex: 2017_____ 44
Table 56	Number of new corpus uteri cancer patient by stage and sex: 2017_____ 44
Table 57	Number of new corpus uteri cancer patient by extend and sex: 2017_____ 45
Table 58	Number of new corpus uteri cancer patient by metastasis and sex: 2017_____ 45
Table 59	Number of new corpus uteri cancer patient by treatment and sex: 2017_____ 45
Table 60	Number of new prostate gland cancer patient by diagnosis and sex: 2017_____ 46
Table 61	Number of new prostate gland cancer patient by grade and sex: 2017_____ 46
Table 62	Number of new prostate gland cancer patient by stage and sex: 2017_____ 46
Table 63	Number of new prostate gland cancer patient by extend and sex: 2017_____ 47
Table 64	Number of new prostate gland cancer patient by metastasis and sex: 2017___ 47
Table 65	Number of new prostate gland cancer patient by treatment and sex: 2017___ 47
Table 66	Number of new ovarian cancer patient by diagnosis and sex: 2017_____ 48
Table 67	Number of new ovarian cancer patient by grade and sex: 2017_____ 48
Table 68	Number of new ovarian cancer patient by stage and sex: 2017_____ 48
Table 69	Number of new ovarian cancer patient by extend and sex: 2017_____ 49
Table 70	Number of new ovarian cancer patient by metastasis and sex: 2017_____ 49
Table 71	Number of new ovarian cancer patient by treatment and sex: 2017_____ 49
Table 72	Number of new esophagus cancer patient by diagnosis and sex: 2017_____ 50
Table 73	Number of esophagus cancer patient by grade and sex: 2017_____ 50
Table 74	Number of esophagus cancer patient by stage and sex: 2017_____ 50
Table 75	Number of new esophagus cancer patient by extend and sex: 2017_____ 51
Table 76	Number of esophagus cancer patient by metastasis and sex: 2017_____ 51
Table 77	Number of esophagus cancer patient by treatment and sex: 2017_____ 51
Table 78	Number of new cancer patient by health service network and sex: 2017_____ 52
Table 79	The leading site of new cancer patient by health service network and sex: 2017_____ 53
Table 80	Number of new cancer patient by health service network 1 and sex: 2017___ 55

List of Tables (cont'd)

	Page
Table 81	Number of new cancer patient by health service network 2 and sex: 2017____ 56
Table 82	Number of new cancer patient by health service network 3 and sex: 2017____ 57
Table 83	Number of new cancer patient by health service network 4 and sex: 2017____ 58
Table 84	Number of new cancer patient by health service network 5 and sex: 2017____ 59
Table 85	Number of new cancer patient by health service network 6 and sex: 2017____ 60
Table 86	Number of new cancer patient by health service network 7 and sex: 2017____ 61
Table 87	Number of new cancer patient by health service network 8 and sex: 2017____ 62
Table 88	Number of new cancer patient by health service network 9 and sex: 2017____ 63
Table 89	Number of new cancer patient by health service network 10 and sex: 2017____ 64
Table 90	Number of new cancer patient by health service network 11 and sex: 2017____ 65
Table 91	Number of new cancer patient by health service network 12 and sex: 2017____ 66
Table 92	Number of new cancer patient by sex in Bangkok: 2017_____ 67
Table 93	Number of new cancer patient by Bangkok, foreigner and sex: 2017_____ 78
Table 94	Number of new cancer patient by health service network: 2017_____ 71

จำนวนผู้ป่วยมะเร็งรายใหม่ พ.ศ.2560

Number of New Cancer Patient : 2017

The leading site of new cancer patient: 2017

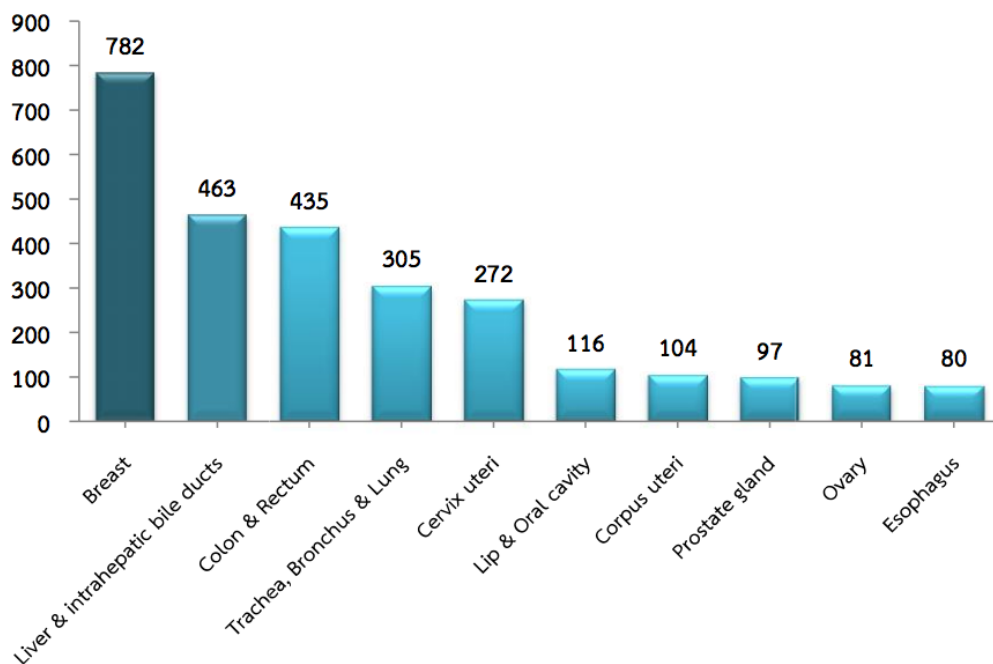

The leading site of new cancer patient in male: 2017

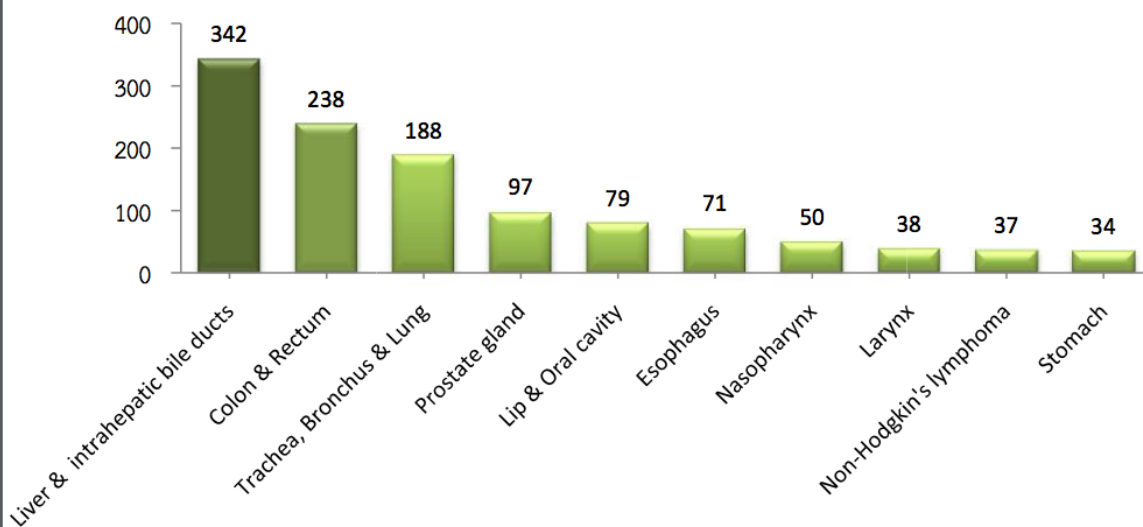

จำนวนผู้ป่วยมะเร็งรายใหม่ พ.ศ.2560

Number of New Cancer Patient : 2017

The leading site of new cancer patient in female: 2017

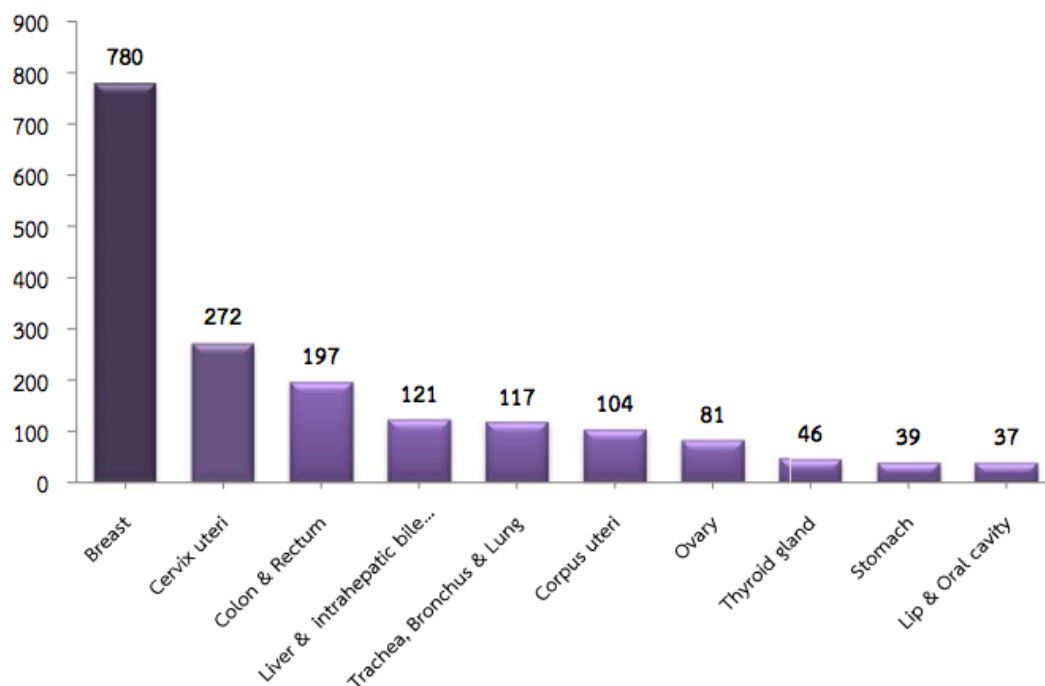

Number of new cancer patient by stage : 2017

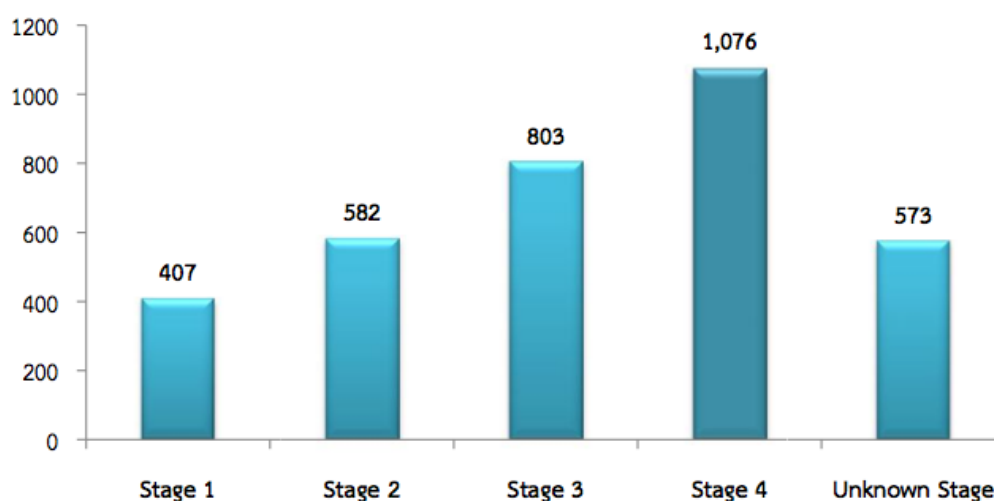

จำนวนผู้ป่วยมะเร็งรายใหม่ พ.ศ.2560

Number of New Cancer Patient : 2017

Number of new cancer patient by stage in male: 2017

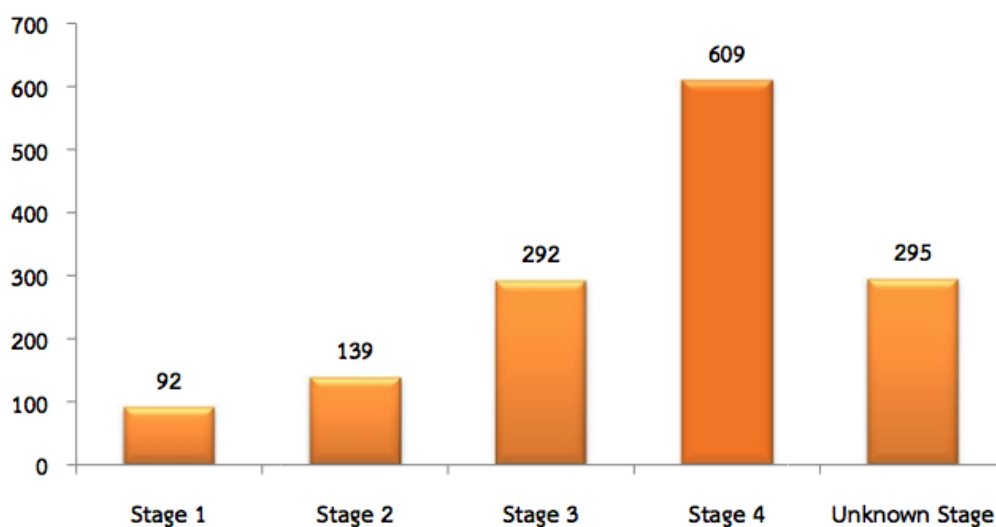

Number of new cancer patient by stage in female: 2017

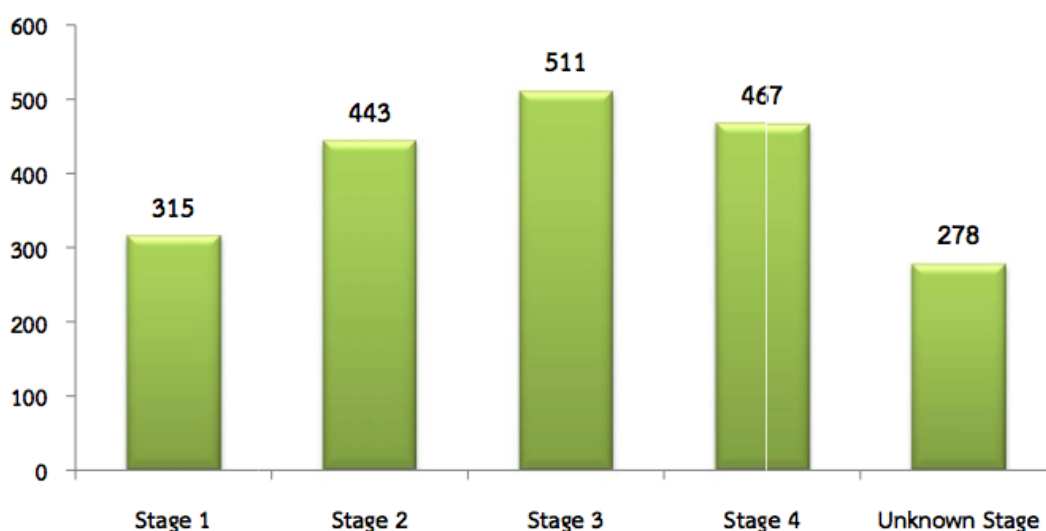

ขั้นตอนการจัดทำทะเบียนมะเร็งระดับโรงพยาบาล สถาบันมะเร็งแห่งชาติ

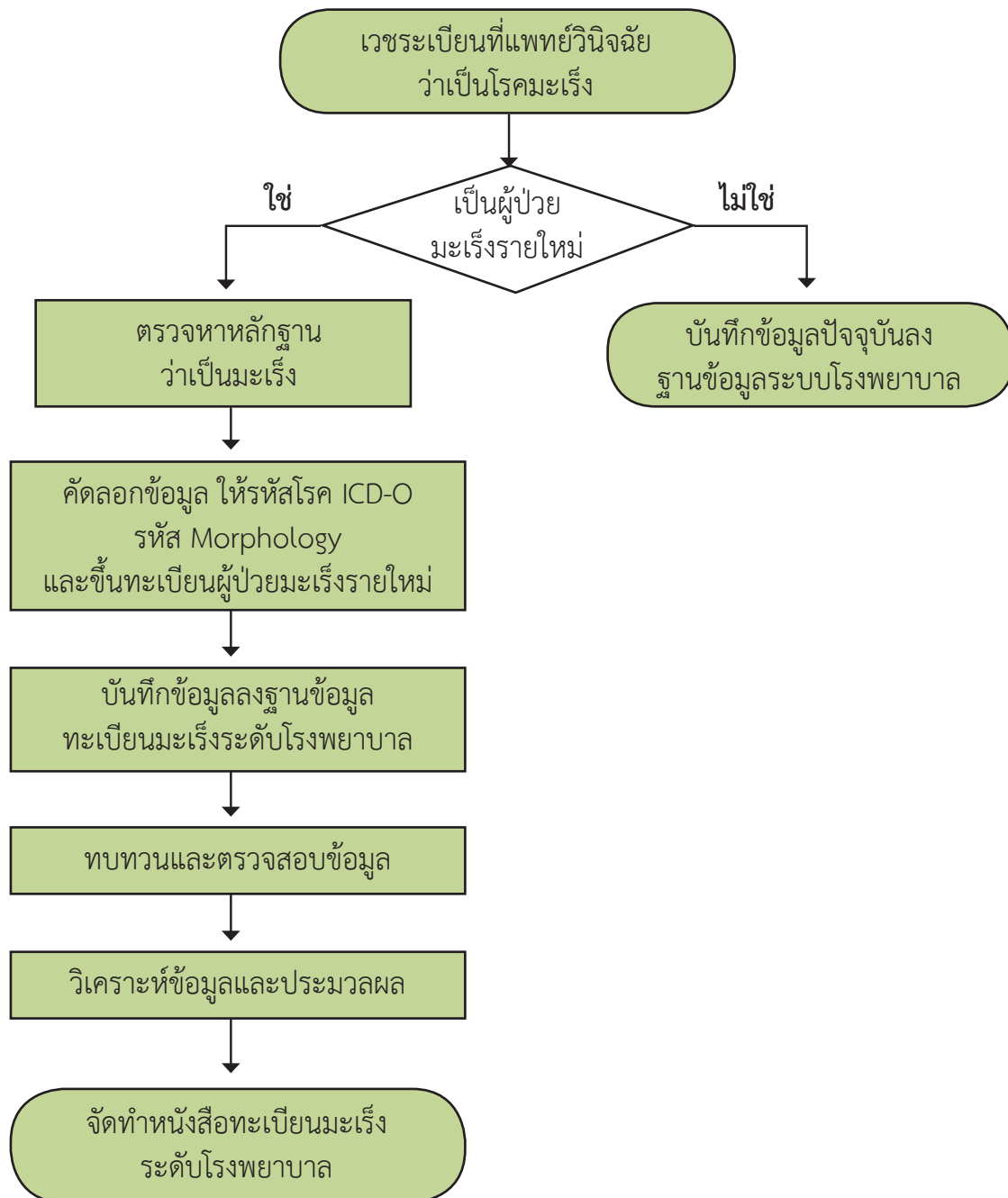

ตาราง 1 จำนวนผู้ป่วยรายใหม่ที่มาใช้บริการ พ.ศ. 2560
 Table 1 Number of all new patients: 2017

ประเภทผู้ป่วย (Type of patient)	จำนวน (No.)	%
จำนวนผู้ป่วยรายใหม่ที่มาใช้บริการ (All new patients)	22,250	100
จำนวนผู้ป่วยโรคมะเร็งรายใหม่ที่มาใช้บริการ (All new cancer patients)	3,441	15.47

ตาราง 2 จำนวนผู้ป่วยรายใหม่ที่มาใช้บริการ พ.ศ. 2551 – 2560
 Table 2 Number of all new patients : 2008 – 2017

Year	ผู้ป่วยใหม่ New Patient	ผู้ป่วยมะเร็ง New Case	% Case	Male		Female	
				No.	%	No.	%
2551 (2008)	34,633	2,949	8.52	1,114	3.22	1,835	5.30
2552 (2009)	29,891	3,314	11.09	1,244	4.16	2,070	6.93
2553 (2010)	25,476	3,136	12.31	1,189	4.67	1,947	7.64
2554 (2011)	24,564	3,341	13.60	1,329	5.41	2,012	8.19
2555 (2012)	22,049	3,917	17.77	1,554	7.05	2,363	10.72
2556 (2013)	21,721	3,925	18.07	1,573	7.24	2,352	10.83
2557 (2014)	23,512	3,968	16.88	1,598	6.80	2,370	10.08
2558 (2015)	25,376	3,439	13.55	1,418	5.59	2,021	7.96
2559 (2016)	26,338	3,610	13.71	1,475	5.60	2,135	8.11
2560 (2017)	22,250	3,441	15.47	1,427	6.42	2,014	9.05

แผนภูมิ 1 แนวโน้มจำนวนผู้ป่วยรายใหม่ที่มาใช้บริการ พ.ศ. 2551 – 2560
 Figure 1 Trend of number of all new patients: 2008 – 2017

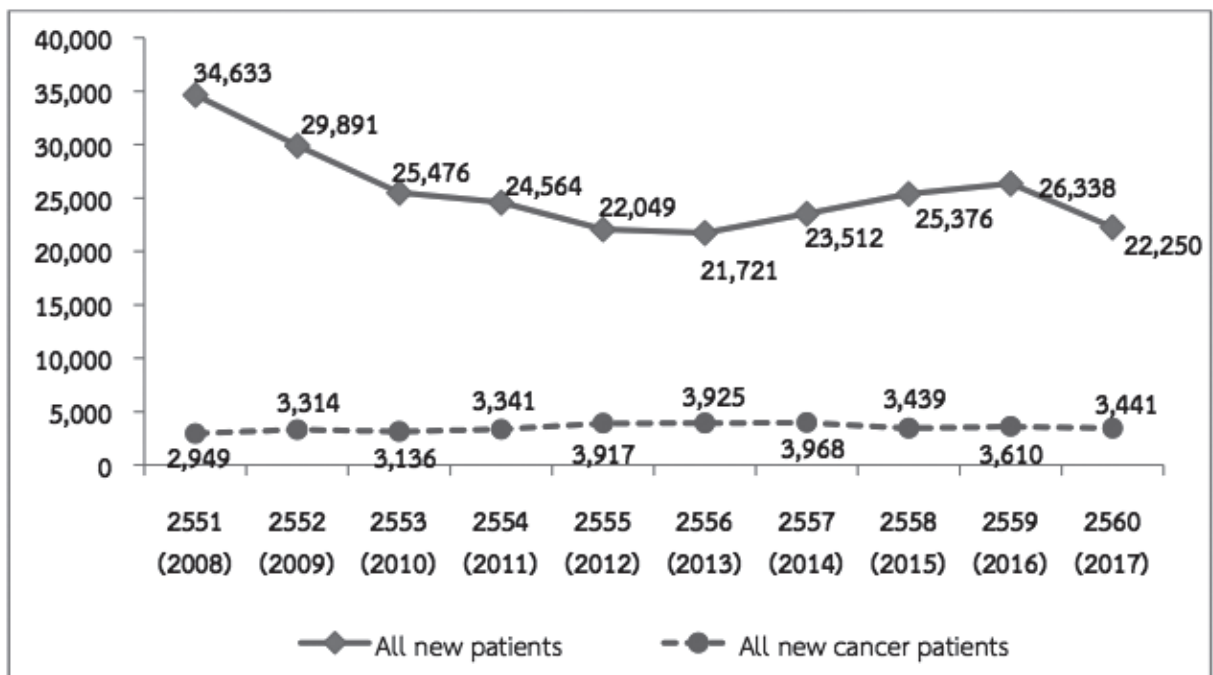

แผนภูมิ 2 แนวโน้มจำนวนผู้ป่วยมะเร็งร้ายใหม่ที่มารับบริการ จำแนกตามเพศ พ.ศ. 2551 – 2560
 Figure 2 Trend of number of all new cancer patients by sex: 2008 – 2017

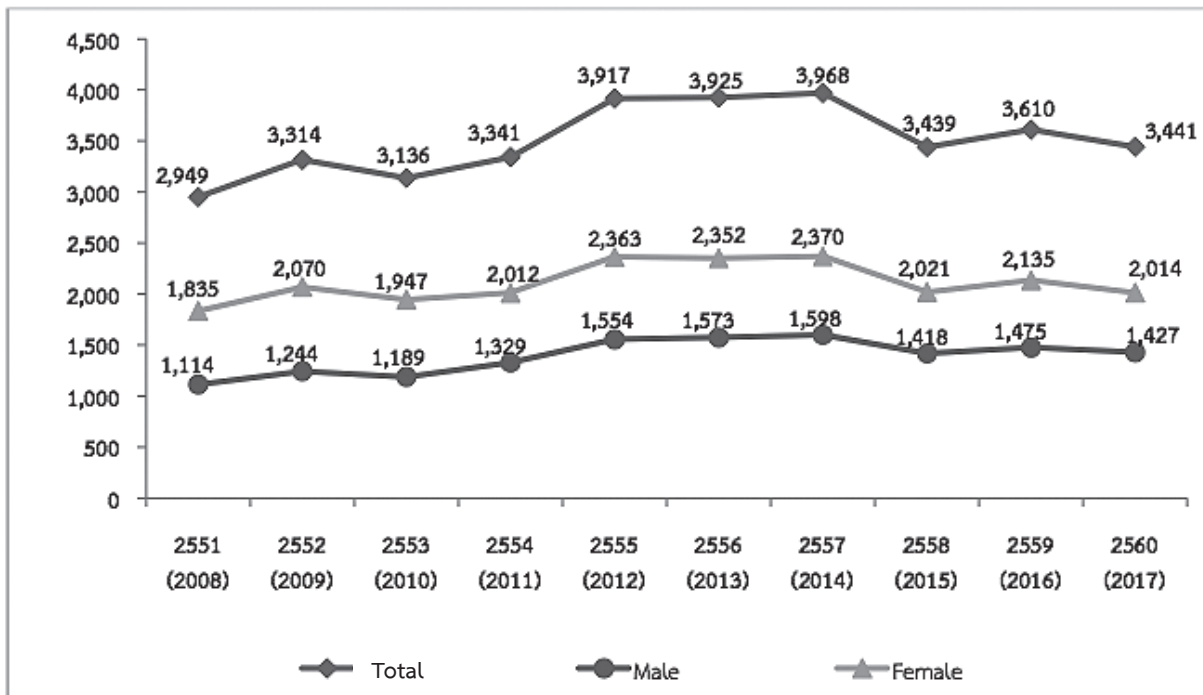

ตาราง 3 จำนวนผู้ป่วยมะเร็งร้ายใหม่ 15 อันดับแรก จำแนกตามเพศ พ.ศ. 2560
 Table 3 The leading site of new cancer patient by sex: 2017

Ordinal	Site	Male		Female		Total	
		No.	%	No.	%	No.	%
1.	Breast	2	0.06	780	22.66	782	22.72
2.	Liver & intrahepatic bile ducts	342	9.94	121	3.52	463	13.45
3.	Colon & Rectum	238	6.91	197	5.72	435	12.64
4.	Trachea, Bronchus & Lung	188	5.46	117	3.40	305	8.86
5.	Cervix uteri	0	0	272	7.90	272	7.90
6.	Lip & Oral cavity	79	2.30	37	1.07	116	3.37
7.	Corpus uteri	0	0	104	3.02	104	3.02
8.	Prostate gland	97	2.82	0	0	97	2.82
9.	Ovary	0	0	81	2.35	81	2.35
10.	Esophagus	71	2.06	9	0.26	80	2.32
11.	Stomach	34	0.99	39	1.13	73	2.12
12.	Non-Hodgkin's lymphoma	37	1.07	33	0.96	70	2.03
13.	Nasopharynx	50	1.45	19	0.55	69	2.00
14.	Thyroid gland	13	0.38	46	1.34	59	1.71
15.	Ill-defined, secondary & unspecified of sites	26	0.76	32	0.93	58	1.69

ตาราง 4 จำนวนผู้ป่วยมะเร็งร้ายใหม่ 15 อันดับแรกในเพศชาย พ.ศ. 2560

Table 4 The leading site of new cancer patient in male: 2017

Ordinal	Site	No.	%
1.	Liver & intrahepatic bile ducts	342	23.95
2.	Colon & Rectum	238	16.67
3.	Trachea, Bronchus & Lung	188	13.17
4.	Prostate gland	97	6.79
5.	Lip & Oral cavity	79	5.53
6.	Esophagus	71	4.97
7.	Nasopharynx	50	3.50
8.	Larynx	38	2.66
9.	Non-Hodgkin's lymphoma	37	2.59
10.	Stomach	34	2.38
11.	Ill-defined, secondary & unspecified of sites	26	1.82
12.	Oropharynx	26	1.82
13.	Bladder	24	1.68
14.	Pancreas etc.	23	1.61
15.	Mesothelial & Soft tissue	22	1.54

ตาราง 5 จำนวนผู้ป่วยมะเร็งร้ายใหม่ 15 อันดับแรกในเพศหญิง พ.ศ. 2560

Table 5 The leading site of new cancer patient in female: 2017

Ordinal	Site	No.	%
1.	Breast	780	38.73
2.	Cervix uteri	272	13.51
3.	Colon & Rectum	197	9.78
4.	Liver & intrahepatic bile ducts	121	6.01
5.	Trachea, Bronchus & Lung	117	5.81
6.	Corpus uteri	104	5.16
7.	Ovary	81	4.02
8.	Thyroid gland	46	2.28
9.	Stomach	39	1.94
10.	Lip & Oral cavity	37	1.84
11.	Non-Hodgkin's lymphoma	33	1.64
12.	Ill-defined, secondary & unspecified of sites	32	1.59
13.	Pancreas etc.	22	1.09
14.	Nasopharynx	19	0.94
15.	Mesothelial & Soft tissue	16	0.79

ตาราง 6 จำนวนผู้ป่วยมะเร็งร้ายใหม่ จำแนกตามกลุ่มอายุและเพศ พ.ศ. 2560
 Table 6 Number of new cancer patient by age group and sex: 2017

Age Group	Male		Female		Total	
	No.	%	No.	%	No.	%
0 - 4	4	0.12	2	0.06	6	0.17
5 - 9	3	0.09	0	0	3	0.09
10 - 14	2	0.06	3	0.09	5	0.15
15 - 19	4	0.12	6	0.17	10	0.29
20 - 24	9	0.26	17	0.49	26	0.76
25 - 29	20	0.58	33	0.96	53	1.54
30 - 34	27	0.78	65	1.89	92	2.67
35 - 39	38	1.10	132	3.83	170	4.94
40 - 44	67	1.95	179	5.20	246	7.15
45 - 49	125	3.63	256	7.44	381	11.07
50 - 54	169	4.91	298	8.66	467	13.57
55 - 59	240	6.97	318	9.24	558	16.21
60 - 64	229	6.65	272	7.90	501	14.56
65 - 69	199	5.78	201	5.84	400	11.62
70 - 74	132	3.83	112	3.25	244	7.09
75+	159	4.62	120	3.49	279	8.11
Total	1,427	41.47	2,014	58.51	3,441	100

แผนภูมิ 3 จำนวนผู้ป่วยมะเร็งร้ายใหม่ จำแนกตามช่วงอายุ พ.ศ. 2560
 Figure 3 Number of new cancer patient by age group: 2017

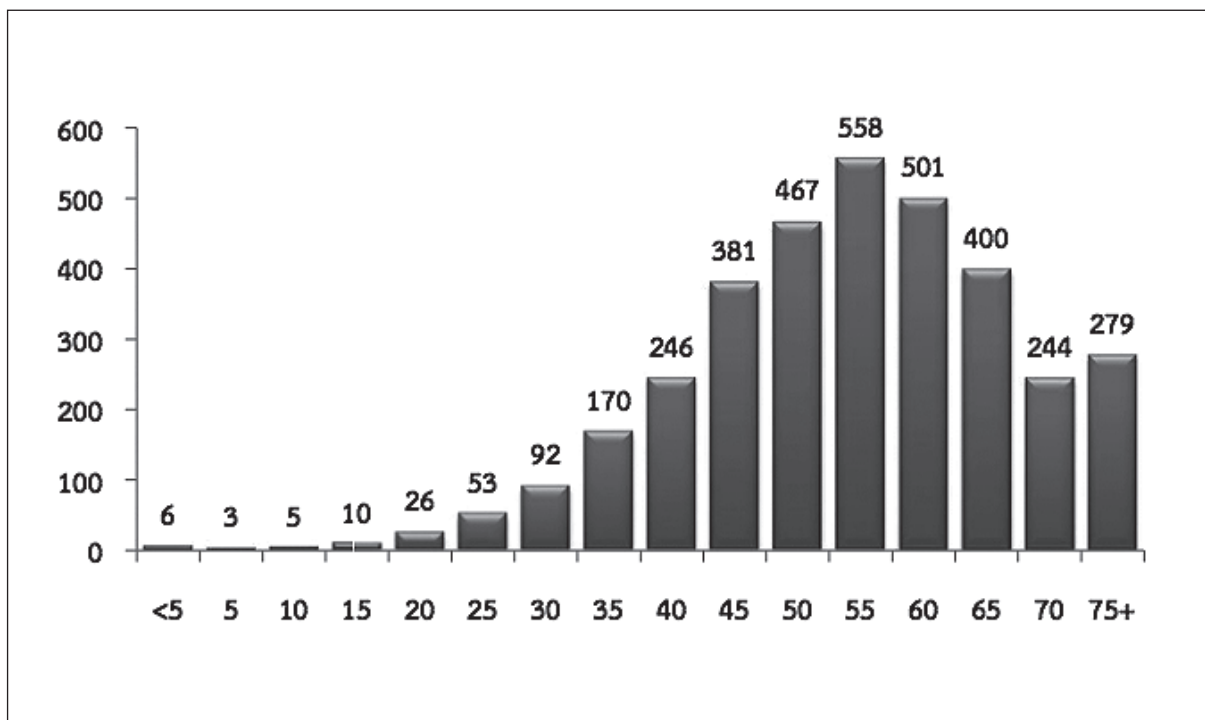

ตาราง 7 จำนวนผู้ป่วยมะเร็งร้ายใหม่ จำแนกตามกลุ่มอายุและตำแหน่งอวัยวะในเพศชาย พ.ศ. 2560
 Table 7 Number of new cancer patient by age group and site in male: 2017

ICD-10	Site	<5	5-	10-	15-	20-	25-	30-	35-	40-	45-	50-	55-	60-	65-	70-	75+	Total
C00	Lip	0	0	0	0	0	0	0	1	0	0	0	0	0	0	0	1	2
C01-02	Tongue	0	0	0	0	0	1	2	2	1	5	11	7	2	3	6	3	43
C03-06	Mouth	0	0	0	0	0	0	1	1	2	1	5	8	4	2	2	8	34
C07-C08	Major salivary gland	0	0	0	1	0	0	0	0	1	2	1	1	2	0	0	1	9
C09-C10	Oropharynx	0	0	0	0	0	0	0	1	0	5	6	2	4	3	2	3	26
C11	Nasopharynx	0	0	0	1	0	2	3	4	8	12	5	4	7	3	0	1	50
C12-C13	Hypopharynx	0	0	0	0	0	0	0	1	0	2	1	3	3	4	1	3	18
C14	Pharynx unspec.	0	0	0	0	0	0	0	0	0	0	0	0	0	0	0	0	0
C15	Esophagus	0	0	0	0	0	0	0	1	5	9	15	13	11	7	3	7	71
C16	Stomach	0	0	0	0	0	0	1	0	1	6	5	7	3	7	2	2	34
C17	Small intestine	0	0	0	0	0	0	1	0	0	0	0	1	0	0	1	0	3
C18-C20	Colon & Rectum	0	0	0	0	1	4	4	4	9	13	21	41	47	45	23	26	238
C21	Anus	0	0	0	0	0	0	0	0	1	1	0	0	0	0	0	0	2
C22	Liver & intrahepatic bile ducts	0	0	0	0	0	2	2	11	14	37	48	68	57	52	32	19	342
C23-C24	Gall bladder & Biliary tract	0	0	0	0	0	0	0	0	0	1	2	3	1	0	2	2	11
C25-C26	Pancreas etc.	0	0	0	0	0	0	0	0	1	3	2	7	4	3	1	2	23
C30-C31	Nasal cavity & Sinuses	0	0	0	0	0	0	0	1	1	1	0	0	0	0	0	0	3
C32	Larynx	0	0	0	0	0	0	0	0	0	0	7	8	7	4	5	7	38
C33-C34	Trachea, Bronchus & Lung	0	0	0	0	1	1	1	4	9	17	19	36	25	35	19	21	188
C37-C39	Other Intrathoracic organs	0	0	0	0	1	1	1	0	0	0	0	0	1	1	0	0	5
C40-C41	Bone & Articular cartilage	0	0	0	1	2	2	0	0	0	1	1	0	0	0	0	0	7
C43-C44	Skin	0	0	0	0	0	0	0	1	1	0	2	1	3	0	1	5	14
C45-C49	Mesothelial & Soft tissue	0	0	0	0	1	3	4	1	3	3	1	2	2	0	0	2	22
C50	Breast	0	0	0	0	0	0	0	1	0	0	0	0	0	0	1	0	2
C60, C62-C63	Other male genital organs	0	1	0	0	0	1	5	0	0	2	2	0	1	0	2	1	15
C61	Prostate gland	0	0	0	0	0	0	0	0	0	1	3	11	20	16	19	27	97
C64-C66, C68	Kidney etc.	2	0	0	0	0	1	1	0	1	0	2	1	4	1	1	1	15
C67	Bladder	0	0	0	0	0	0	0	2	2	0	2	0	4	3	4	7	24
C70-C72	Meninges, Brain & Spinal cord	0	0	1	0	0	1	0	0	0	0	0	1	0	0	0	0	3
C73	Thyroid gland	0	0	0	0	1	1	0	1	0	0	1	3	2	0	1	3	13
C74-C75	Other endocrine glands	1	0	0	0	0	0	0	0	0	0	0	0	0	0	0	0	1
C76-C80	Ill-defined, secondary & unspecified of sites	0	0	0	0	0	0	0	0	2	1	3	4	5	6	2	3	26
C81	Hodgkin's disease	0	1	0	1	0	0	0	0	0	0	0	0	0	0	0	0	2
C82-C86	Non-Hodgkin's lymphoma	0	0	0	0	2	0	1	1	5	1	3	7	8	4	2	3	37
C90	Multiple myeloma & Plasma cell	0	0	0	0	0	0	0	0	0	1	0	0	2	0	0	1	4
C91-C95	Leukaemia	1	1	1	0	0	0	0	0	0	0	1	1	0	0	0	0	5
	Total	4	3	2	4	9	20	27	38	67	125	169	240	229	199	132	159	1,427

ตาราง 8 จำนวนผู้ป่วยมะเร็งรายใหม่ จำแนกตามกลุ่มอายุและตำแหน่งอวัยวะในเพศหญิง พ.ศ. 2560
 Table 8 Number of new cancer patient by age group and site in female: 2017

ICD10	Site	<5	5-	10-	15-	20-	25-	30-	35-	40-	45-	50-	55-	60-	65-	70-	75+	Total
C00	Lip	0	0	0	0	0	0	0	0	0	0	0	0	0	1	0	0	1
C01-C02	Tongue	0	0	0	0	0	0	2	2	0	2	3	4	2	1	2	1	19
C03-C06	Mouth	0	0	0	0	0	0	0	0	1	2	1	2	3	0	1	7	17
C07-C08	Major salivary gland	0	0	0	0	0	1	0	0	0	1	0	1	1	0	1	1	6
C09-C10	Oropharynx	0	0	0	0	0	1	0	1	1	0	1	0	0	0	0	0	4
C11	Nasopharynx	0	0	0	1	0	1	1	1	1	3	4	3	2	1	0	1	19
C12-C13	Hypopharynx	0	0	0	0	0	0	0	0	0	0	0	0	0	0	0	0	0
C14	Pharynx unspec.	0	0	0	0	0	0	0	0	0	0	0	0	0	0	0	0	0
C15	Esophagus	0	0	0	0	0	0	0	0	0	0	0	1	3	3	1	1	9
C16	Stomach	0	0	0	0	1	3	1	1	5	6	6	5	3	4	1	3	39
C17	Small intestine	0	0	0	0	0	0	0	0	0	0	2	1	0	1	1	0	5
C18-C20	Colon & Rectum	0	0	0	0	1	0	0	10	8	19	22	33	38	27	14	25	197
C21	Anus	0	0	0	0	0	0	0	0	0	0	0	1	0	1	1	0	3
C22	Liver & intrahepatic bile ducts	0	0	0	0	1	0	1	3	8	13	14	22	21	15	10	13	121
C23-C24	Gall bladder & Biliary tract	0	0	0	0	0	0	0	0	0	0	1	2	3	0	1	2	9
C25-C26	Pancreas etc.	0	0	0	0	0	0	1	1	0	5	3	3	2	2	4	1	22
C30-C31	Nasal cavity & Sinuses	0	0	0	0	1	0	0	0	2	0	1	0	1	0	0	0	5
C32	Larynx	0	0	0	0	0	0	0	0	0	0	0	0	0	0	0	0	0
C33-C34	Trachea, Bronchus & Lung	0	0	0	0	0	0	3	3	4	4	14	26	23	20	14	6	117
C37-C39	Other Intrathoracic organs	0	0	0	0	0	0	0	0	1	0	0	0	0	1	0	0	2
C40-C41	Bone & Articular cartilage	0	0	0	1	1	1	1	0	0	0	0	0	0	0	0	0	4
C43-C44	Skin	0	0	0	0	0	0	0	2	0	0	0	2	0	2	0	3	9
C45-C49	Mesothelial & Soft tissue	0	0	0	0	0	1	0	0	1	0	2	2	2	3	2	3	16
C50	Breast	0	0	0	0	2	10	31	74	87	131	115	123	82	74	26	25	780
C51-52,C55, C57-C58	Other female genital organs	0	0	1	0	0	0	0	1	2	1	4	2	4	1	0	0	16
C53	Cervix uteri	0	0	0	0	2	5	15	21	38	36	47	38	30	19	10	11	272
C54	Corpus uteri	0	0	0	0	0	0	1	1	5	6	22	16	26	13	11	3	104
C56	Ovary	0	0	0	2	2	4	3	3	6	10	16	17	11	3	2	2	81
C64-C66, C68	Kidney etc.	2	0	0	0	0	0	0	0	0	0	0	0	2	0	0	0	4
C67	Bladder	0	0	0	0	0	0	0	0	0	0	3	2	0	0	0	1	6
C69	Eye	0	0	0	0	0	0	0	0	0	0	0	0	0	0	0	0	0
C70-C72	Meninges, Brain & Spinal cord	0	0	2	0	0	1	0	2	0	0	0	0	0	0	1	0	6
C73	Thyroid gland	0	0	0	1	4	2	3	4	3	11	6	3	5	1	1	2	46
C74-C75	Other endocrine glands	0	0	0	0	0	0	0	0	0	0	1	0	0	0	0	0	1
C76-C80	Ill-defined, secondary & unspecified of sites	0	0	0	0	0	0	0	0	2	2	5	5	4	5	4	5	32
C81	Hodgkin's disease	0	0	0	0	0	2	0	0	0	0	0	0	0	0	0	0	2
C82-C86	Non-Hodgkin's lymphoma	0	0	0	1	1	1	2	2	2	4	3	4	4	1	4	4	33
C90	Multiple myeloma & Plasma cell	0	0	0	0	1	0	0	0	2	0	1	0	0	2	0	0	6
C91-C95	Leukaemia	0	0	0	0	0	0	0	0	0	0	1	0	0	0	0	0	1
	Total	2	0	3	6	17	33	65	132	179	256	298	318	272	201	112	120	2,014

แผนภูมิ 4 จำนวนผู้ป่วยมะเร็งเรียงรายใหม่ 5 อันดับแรก จำแนกตามช่วงอายุในเพศชาย พ.ศ. 2560
 Figure 4 The leading site of new cancer patient by age group in male: 2017

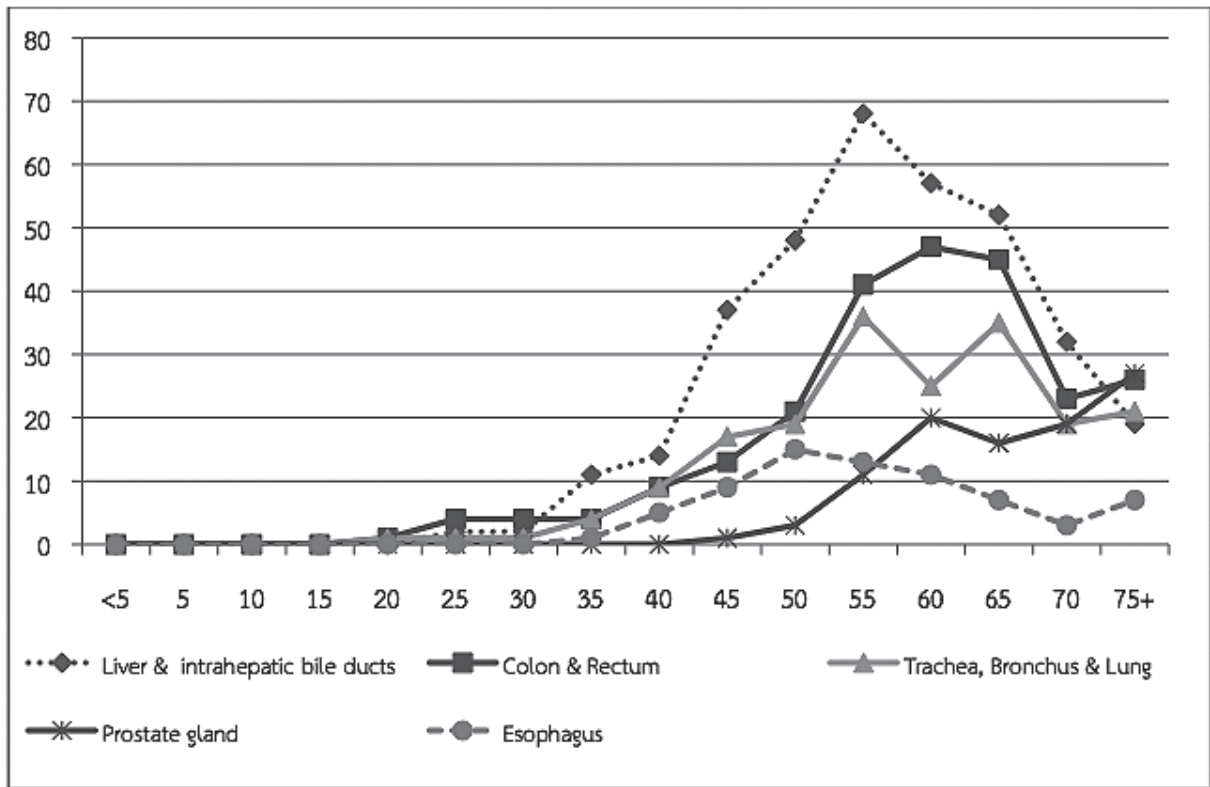

แผนภูมิ 5 จำนวนผู้ป่วยมะเร็งเรียงรายใหม่ 5 อันดับแรก จำแนกตามช่วงอายุในเพศหญิง พ.ศ. 2560
 Figure 5 The leading site of new cancer patient by age group in female: 2017

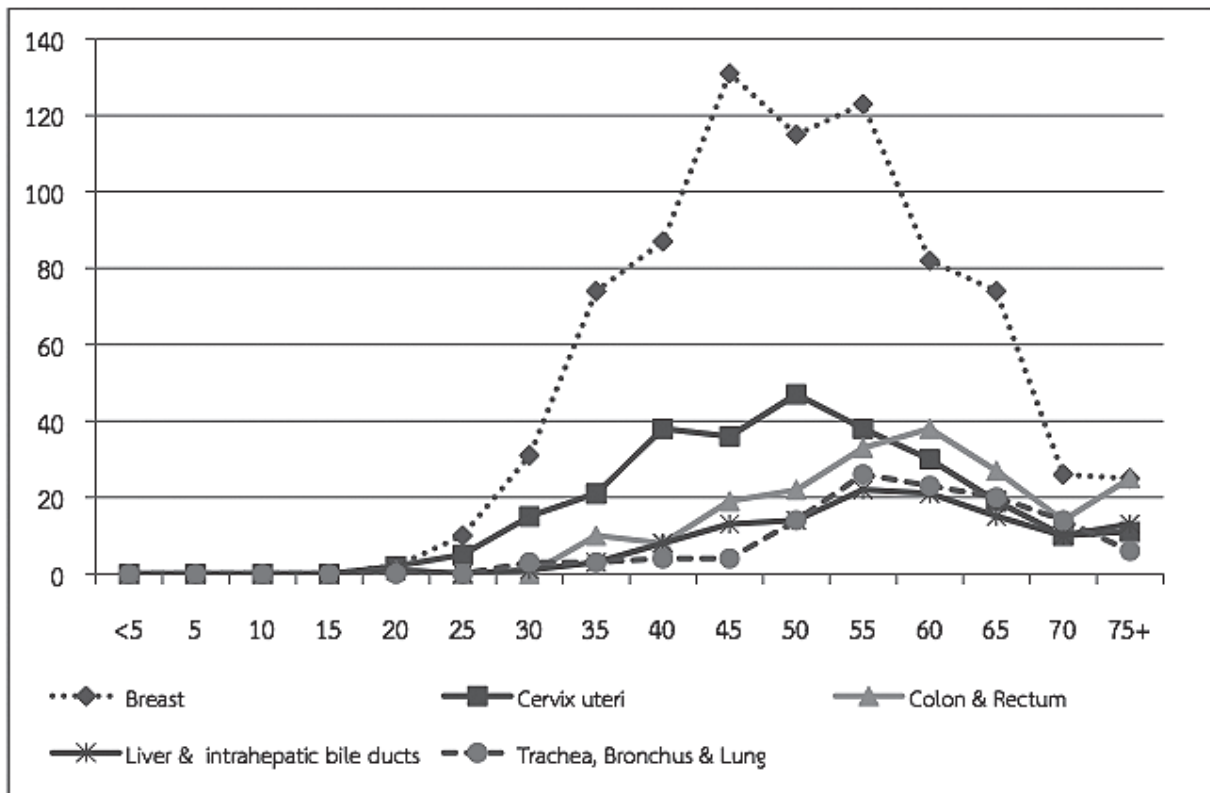

ตาราง 9 จำนวนผู้ป่วยมะเร็งเรียงรายใหม่ จำแนกตามรหัสสัณฐานวิทยาและเพศ พ.ศ. 2560
 Table 9 Number of new cancer patient by morphology and sex: 2017

ICD-10	Morphology		Male	Female	Total
	Code	Definition			
C00, C01-C06	Lip & Oral cavity		79	37	116
C00.0	8070	Squamous cell carcinoma, NOS	1	0	1
C00.1	8070	Squamous cell carcinoma, NOS	0	1	1
C00.8	8070	Squamous cell carcinoma, NOS	1	0	1
C01	8070	Squamous cell carcinoma, NOS	9	4	13
	8072	Squamous cell carcinoma, large cell, nonkeratinizing, NOS	1	0	1
C02.0	8070	Squamous cell carcinoma, NOS	1	0	1
C02.1	8070	Squamous cell carcinoma, NOS	5	2	7
	8071	Squamous cell carcinoma, keratinizing, NOS	1	0	1
C02.2	8070	Squamous cell carcinoma, NOS	1	1	2
C02.9	8070	Squamous cell carcinoma, NOS	23	11	34
	8071	Squamous cell carcinoma, keratinizing, NOS	1	1	2
	8140	Adenocarcinoma, NOS	1	0	1
C03.1	8070	Squamous cell carcinoma, NOS	2	4	6
C03.9	8070	Squamous cell carcinoma, NOS	1	0	1
C04.0	8070	Squamous cell carcinoma, NOS	1	0	1
C04.9	8070	Squamous cell carcinoma, NOS	11	2	13
	8071	Squamous cell carcinoma, keratinizing, NOS	1	0	1
C05.0	8070	Squamous cell carcinoma, NOS	1	6	7
C05.1	8070	Squamous cell carcinoma, NOS	9	1	10
	8072	Squamous cell carcinoma, large cell, nonkeratinizing, NOS	1	0	1
	8076	Squamous cell carcinoma, microinvasion	1	0	1
	8200	Adenoid cystic carcinoma	1	0	1
C05.2	8070	Squamous cell carcinoma, NOS	1	0	1
C05.9	8200	Adenoid cystic carcinoma	0	1	1
C06.0	8051	Verrucous carcinoma	0	2	2
	8070	Squamous cell carcinoma, NOS	0	1	1
C06.2	8070	Squamous cell carcinoma, NOS	3	0	3
	8076	Squamous cell carcinoma, microinvasion	1	0	1
C07-C08	Major salivary gland		9	6	15
C07	8000	Neoplasm, malignant (No histological proof)	1	0	1
	8010	Carcinoma, NOS	1	0	1
	8070	Squamous cell carcinoma, NOS	1	1	2
	8140	Adenocarcinoma, NOS	0	1	1
	8200	Adenoid cystic carcinoma	0	1	1
	8430	Mucoepidermoid carcinoma	2	2	4

ตาราง 9 จำนวนผู้ป่วยมะเร็งร้ายใหม่ จำแนกตามรหัสสัณฐานวิทยาและเพศ พ.ศ. 2560 (ต่อ)
 Table 9 Number of new cancer patient by morphology and sex: 2017 (cont'd)

ICD-10	Morphology		Male	Female	Total
	Code	Definition			
C08.0	8801	Spindle cell sarcoma	1	0	1
	8850	Liposarcoma, NOS	1	0	1
	8980	Carcinosarcoma, NOS	0	1	1
C08.9	8430	Mucoepidermoid carcinoma	1	0	1
	8500	Infiltrating duct carcinoma, NOS	1	0	1
C09-C10	Oropharynx		26	4	30
C09.9	8000	Neoplasm, malignant (No histological proof)	1	0	1
	8001	Tumor cells,malignant	0	1	1
	8041	Small cell carcinoma, NOS	1	0	1
	8070	Squamous cell carcinoma, NOS	19	2	21
	8072	Squamous cell carcinoma, large cell, nonkeratinizing, NOS	2	0	2
	8560	Adenosquamous carcinoma	1	0	1
C10.0	8070	Squamous cell carcinoma, NOS	1	0	1
C10.9	8070	Squamous cell carcinoma, NOS	1	0	1
	8430	Mucoepidermoid carcinoma	0	1	1
C11	Nasopharynx		50	19	69
C11.9	8000	Neoplasm, malignant (No histological proof)	2	2	4
	8010	Carcinoma, NOS	1	0	1
	8020	Carcinoma, undifferentiated, NOS	15	7	22
	8070	Squamous cell carcinoma, NOS	1	0	1
	8072	Squamous cell carcinoma, large cell, nonkeratinizing, NOS	29	9	38
	8083	Basolid squamous cell carcinoma	0	1	1
	8140	Adenocarcinoma, NOS	2	0	2
C12-C13	Hypopharynx		18	0	18
C12	8000	Neoplasm, malignant (No histological proof)	1	0	1
	8070	Squamous cell carcinoma, NOS	13	0	13
C13.9	8000	Neoplasm, malignant (No histological proof)	1	0	1
	8052	Papillary squamous cell carcinoma	1	0	1
	8070	Squamous cell carcinoma, NOS	1	0	1
	8071	Squamous cell carcinoma, keratinizing, NOS	1	0	1
C15	Esophagus		71	9	80
C15.0	8070	Squamous cell carcinoma, NOS	2	1	3
C15.1	8070	Squamous cell carcinoma, NOS	1	1	2
C15.3	8070	Squamous cell carcinoma, NOS	7	0	7
C15.4	8070	Squamous cell carcinoma, NOS	15	2	17
	8140	Adenocarcinoma, NOS	1	0	1
C15.5	8000	Neoplasm, malignant (No histological proof)	2	0	2
	8020	Carcinoma, undifferentiated, NOS	1	0	1
	8070	Squamous cell carcinoma, NOS	9	2	11
	8140	Adenocarcinoma, NOS	1	0	1

ตาราง 9 จำนวนผู้ป่วยมะเร็งเรียงรายใหม่ จำแนกตามรหัสสัณฐานวิทยาและเพศ พ.ศ. 2560 (ต่อ)
 Table 9 Number of new cancer patient by morphology and sex: 2017 (cont'd)

ICD-10	Morphology		Male	Female	Total
	Code	Definition			
C15.8	8070	Squamous cell carcinoma, NOS	1	0	1
C15.9	8000	Neoplasm, malignant (No histological proof)	1	1	2
	8010	Carcinoma, NOS	0	1	1
	8070	Squamous cell carcinoma, NOS	28	1	29
	8140	Adenocarcinoma, NOS	1	0	1
	8490	Signet ring cell carcinoma	1	0	1
C16	Stomach		34	39	73
C16.0	8140	Adenocarcinoma, NOS	3	1	4
	8490	Signet ring cell carcinoma	2	2	4
	8560	Adenosquamous carcinoma	1	0	1
C16.2	8140	Adenocarcinoma, NOS	2	3	5
	8490	Signet ring cell carcinoma	2	1	3
C16.3	8140	Adenocarcinoma, NOS	0	4	4
	8144	Adenocarcinoma, intestinal type, NOS	1	0	1
	8490	Signet ring cell carcinoma	0	2	2
	8936	Gastrointestinal stromal sarcoma	0	1	1
C16.4	8140	Adenocarcinoma, NOS	1	0	1
C16.6	8140	Adenocarcinoma, NOS	0	1	1
C16.8	8140	Adenocarcinoma, NOS	0	1	1
C16.9	8000	Neoplasm, malignant (No histological proof)	0	2	2
	8041	Small cell carcinoma, NOS	0	1	1
	8140	Adenocarcinoma, NOS	15	8	23
	8481	Mucin-producing adenocarcinoma	0	1	1
	8490	Signet ring cell carcinoma	5	9	14
	8720	Malignant melanoma, NOS	1	0	1
	8801	Spindle cell sarcoma	0	1	1
	8936	Gastrointestinal stromal sarcoma	1	1	2
C17	Small intestine		3	5	8
C17.0	8000	Neoplasm, malignant (No histological proof)	1	0	1
	8140	Adenocarcinoma, NOS	0	1	1
	8936	Gastrointestinal stromal sarcoma	0	1	1
C17.1	8000	Neoplasm, malignant (No histological proof)	1	1	2
	8140	Adenocarcinoma, NOS	0	1	1
	8936	Gastrointestinal stromal sarcoma	1	0	1
C172	8140	Adenocarcinoma, NOS	0	1	1

ตาราง 9 จำนวนผู้ป่วยมะเร็งร้ายใหม่ จำแนกตามรหัสสัณฐานวิทยาและเพศ พ.ศ. 2560 (ต่อ)
 Table 9 Number of new cancer patient by morphology and sex: 2017 (cont'd)

ICD-10	Morphology		Male	Female	Total
	Code	Definition			
C18-C20	Colon & Rectum		238	197	435
C18.0	8000	Neoplasm, malignant (No histological proof)	0	1	1
	8140	Adenocarcinoma, NOS	3	5	8
C18.1	8140	Adenocarcinoma, NOS	0	1	1
C18.2	8000	Neoplasm, malignant (No histological proof)	1	0	1
	8140	Adenocarcinoma, NOS	10	7	17
	8480	Mucinous adenocarcinoma	0	2	2
	8490	Signet ring cell carcinoma	0	1	1
	8858	Dedifferentiated liposarcoma	1	0	1
C18.3	8000	Neoplasm, malignant (No histological proof)	0	1	1
	8140	Adenocarcinoma, NOS	2	2	4
	8480	Mucinous adenocarcinoma	1	0	1
C18.4	8140	Adenocarcinoma, NOS	6	8	14
	8480	Mucinous adenocarcinoma	1	0	1
	8481	Mucin-producing adenocarcinoma	1	0	1
C18.5	8490	Signet ring cell carcinoma	1	0	1
C18.6	8140	Adenocarcinoma, NOS	5	6	11
	8263	Adenocarcinoma in tubulovillous adenoma	0	1	1
	8480	Mucinous adenocarcinoma	1	0	1
C18.7	8000	Neoplasm, malignant (No histological proof)	1	3	4
	8140	Adenocarcinoma, NOS	38	38	76
	8480	Mucinous adenocarcinoma	1	2	3
	8481	Mucin-producing adenocarcinoma	1	1	2
C18.8	8140	Adenocarcinoma, NOS	2	1	3
C18.9	8000	Neoplasm, malignant (No histological proof)	7	3	10
	8140	Adenocarcinoma, NOS	21	9	30
	8244	Mixed adenoneuroendocrine carcinoma	0	1	1
	8480	Mucinous adenocarcinoma	2	0	2
	8481	Mucin-producing adenocarcinoma	1	0	1
C19	8000	Neoplasm, malignant (No histological proof)	0	1	1
	8140	Adenocarcinoma, NOS	17	21	38
	8480	Mucinous adenocarcinoma	0	3	3
	8481	Mucin-producing adenocarcinoma	1	1	2
C20	8000	Neoplasm, malignant (No histological proof)	10	1	11
	8010	Carcinoma, NOS	1	1	2
	8020	Carcinoma, undifferentiated, NOS	0	1	1
	8041	Small cell carcinoma, NOS	1	0	1

ตาราง 9 จำนวนผู้ป่วยมะเร็งเรียงรายใหม่ จำแนกตามรหัสสัณฐานวิทยาและเพศ พ.ศ. 2560 (ต่อ)
 Table 9 Number of new cancer patient by morphology and sex: 2017 (cont'd)

ICD-10	Morphology		Male	Female	Total
	Code	Definition			
	8140	Adenocarcinoma, NOS	91	66	157
	8210	Adenocarcinoma in adenomatous polyp	0	1	1
	8244	Mixed adenoneuroendocrine carcinoma	0	1	1
	8249	Atypical carcinoid tumor	1	0	1
	8263	Adenocarcinoma in tubulovillous adenoma	1	1	2
	8310	Clear cell adenocarcinoma, NOS	0	1	1
	8480	Mucinous adenocarcinoma	5	3	8
	8481	Mucin-producing adenocarcinoma	0	1	1
	8490	Signet ring cell carcinoma	3	1	4
C21	Anus		2	3	5
C21.1	8070	Squamous cell carcinoma, NOS	1	0	1
	8083	Basoid squamous cell carcinoma	1	0	1
	8140	Adenocarcinoma, NOS	0	2	2
	8480	Mucinous adenocarcinoma	0	1	1
C22	Liver & Intrahepatic bile ducts		342	121	463
C22.0	8170	Hepatocellular carcinoma, NOS	38	12	50
C22.1	8140	Adenocarcinoma, NOS	22	5	27
	8160	Cholangiocarcinoma	5	1	6
	8481	Mucin-producing adenocarcinoma	1	0	1
	8490	Signet ring cell carcinoma	0	1	1
C22.3	9120	Hemangiosarcoma	1	0	1
C22.7	8013	Large cell neuroendocrine carcinoma	0	1	1
C22.9	8000	Neoplasm, malignant (No histological proof)	275	101	376
C23-C24	Gall bladder & Biliary tract		11	9	20
C23	8000	Neoplasm, malignant (No histological proof)	2	3	5
	8140	Adenocarcinoma, NOS	4	6	10
C24.0	8140	Adenocarcinoma, NOS	1	0	1
C24.1	8000	Neoplasm, malignant (No histological proof)	2	0	2
	8140	Adenocarcinoma, NOS	1	0	1
	8244	Mixed adenoneuroendocrine carcinoma	1	0	1
C25-C26	Pancreas etc.		23	22	45
C25.0	8000	Neoplasm, malignant (No histological proof)	1	7	8
	8010	Carcinoma, NOS	0	1	1
	8140	Adenocarcinoma, NOS	11	3	14
	8480	Mucinous adenocarcinoma	1	0	1
C25.1	8000	Neoplasm, malignant (No histological proof)	1	0	1
	8140	Adenocarcinoma, NOS	1	1	2

ตาราง 9 จำนวนผู้ป่วยมะเร็งร้ายใหม่ จำแนกตามรหัสสัณฐานวิทยาและเพศ พ.ศ. 2560 (ต่อ)
 Table 9 Number of new cancer patient by morphology and sex: 2017 (cont'd)

ICD-10	Morphology		Male	Female	Total
	Code	Definition			
C25.2	8000	Neoplasm, malignant (No histological proof)	0	1	1
	8140	Adenocarcinoma, NOS	1	0	1
	9015	Mucinous adenocarcinofibroma	0	1	1
C25.9	8000	Neoplasm, malignant (No histological proof)	2	2	4
	8010	Carcinoma, NOS	0	1	1
	8013	Large cell neuroendocrine carcinoma	1	1	2
	8140	Adenocarcinoma, NOS	3	1	4
	8246	Neuroendocrine carcinoma, NOS	0	1	1
	8470	Mucinous cystadenocarcinoma, NOS	0	1	1
	8500	Infiltrating duct carcinoma, NOS	1	0	1
	8480	Mucinous adenocarcinoma	0	1	1
C30-C31	Nasal cavity & Sinuses		3	5	8
C30.0	8000	Neoplasm, malignant (No histological proof)	0	1	1
	8070	Squamous cell carcinoma, NOS	1	0	1
	8072	Squamous cell carcinoma, large cell, nonkeratinizing, NOS	1	0	1
	8200	Adenoid cystic carcinoma	0	1	1
	8720	Malignant melanoma, NOS	0	2	2
	9522	Olfactory neuroblastoma	0	1	1
C31.1	8000	Neoplasm, malignant (No histological proof)	1	0	1
C32	Larynx		38	0	38
C32.0	8070	Squamous cell carcinoma, NOS	17	0	17
C32.1	8070	Squamous cell carcinoma, NOS	15	0	15
C32.9	8070	Squamous cell carcinoma, NOS	6	0	6
C33-C34	Trachea, Bronchus & Lung		188	117	305
C34.0	8000	Neoplasm, malignant (No histological proof)	1	0	1
	8010	Carcinoma, NOS	1	0	1
	8140	Adenocarcinoma, NOS	2	2	4
C34.1	8000	Neoplasm, malignant (No histological proof)	4	2	6
	8010	Carcinoma, NOS	3	0	3
	8012	Large cell carcinoma, NOS	1	0	1
	8022	Pleomorphic carcinoma	1	0	1
	8041	Small cell carcinoma, NOS	4	0	4
	8046	Non-small cell carcinoma	12	4	16
	8070	Squamous cell carcinoma, NOS	5	2	7
	8071	Squamous cell carcinoma, keratinizing, NOS	2	0	2
	8140	Adenocarcinoma, NOS	30	26	56
	8246	Neuroendocrine carcinoma, NOS	1	0	1

ตาราง 9 จำนวนผู้ป่วยมะเร็งเรียงรายใหม่ จำแนกตามรหัสสัณฐานวิทยาและเพศ พ.ศ. 2560 (ต่อ)
 Table 9 Number of new cancer patient by morphology and sex: 2017 (cont'd)

ICD-10	Morphology		Male	Female	Total
	Code	Definition			
	8260	Papillary adenocarcinoma, NOS	0	2	2
	8550	Acinar cell carcinoma	1	4	5
	8560	Adenosquamous carcinoma	2	0	2
C34.2	8000	Neoplasm, malignant (No histological proof)	0	1	1
	8010	Carcinoma, NOS	0	1	1
	8070	Squamous cell carcinoma, NOS	0	1	1
	8140	Adenocarcinoma, NOS	1	4	5
	8550	Acinar cell carcinoma	0	1	1
C34.3	8000	Neoplasm, malignant (No histological proof)	4	0	4
	8010	Carcinoma, NOS	2	1	3
	8022	Pleomorphic carcinoma	0	1	1
	8032	Spindle cell carcinoma,NOS	1	0	1
	8041	Small cell carcinoma, NOS	0	2	2
	8046	Non-small cell carcinoma	6	3	9
	8070	Squamous cell carcinoma, NOS	7	2	9
	8140	Adenocarcinoma, NOS	22	19	41
	8201	Cribiform carcinoma, NOS	1	0	1
	8480	Mucinous adenocarcinoma	0	1	1
	8550	Acinar cell carcinoma	0	1	1
	9120	Hemangiosarcoma	1	0	1
C34.8	8140	Adenocarcinoma, NOS	2	1	3
C34.9	8000	Neoplasm, malignant (No histological proof)	13	8	21
	8010	Carcinoma, NOS	6	2	8
	8041	Small cell carcinoma, NOS	3	0	3
	8046	Non-small cell carcinoma	5	2	7
	8070	Squamous cell carcinoma, NOS	5	1	6
	8071	Squamous cell carcinoma, keratinizing, NOS	0	1	1
	8140	Adenocarcinoma, NOS	38	22	60
	8481	Mucin-producing adenocarcinoma	1	0	1
C37-C39	Other Intrathoracic organs		5	2	7
C37	8582	Thymoma, type AB, malignant	0	1	1
	8584	Thymoma, type B2, malignant	1	1	2
C38.1	8800	Sarcoma, NOS	1	0	1
	9061	Seminoma, NOS	1	0	1
	9065	Germ cell tumor, nonseminomatous	1	0	1
	9100	Choriocarcinoma, NOS	1	0	1

ตาราง 9 จำนวนผู้ป่วยมะเร็งร้ายใหม่ จำแนกตามรหัสสัณฐานวิทยาและเพศ พ.ศ. 2560 (ต่อ)
 Table 9 Number of new cancer patient by morphology and sex: 2017 (cont'd)

ICD-10	Morphology		Male	Female	Total
	Code	Definition			
C40-C41	Bone & Articular cartilage		7	4	11
C40.0	9250	Giant cell tumor of bone, malignant	0	1	1
C40.2	8804	Epithelioid sarcoma	1	0	1
	9180	Osteosarcoma, NOS	2	0	2
C41.0	9180	Osteosarcoma, NOS	1	0	1
C41.4	8912	Spindle cell rhabdomyosarcoma	0	1	1
	9180	Osteosarcoma, NOS	1	0	1
C41.9	9220	Chondrosarcoma, NOS	1	0	1
	9231	Myxoid chondrosarcoma	0	1	1
	9260	Ewing sarcoma	1	1	2
C43-C44	Skin		14	9	23
C43.6	8720	Malignant melanoma, NOS	0	1	1
C43.7	8720	Malignant melanoma, NOS	2	1	3
C43.9	8720	Malignant melanoma, NOS	0	1	1
C44.0	8070	Squamous cell carcinoma, NOS	0	1	1
	8090	Basal cell carcinoma, NOS	1	1	2
C44.2	8070	Squamous cell carcinoma, NOS	3	0	3
	8090	Basal cell carcinoma, NOS	1	0	1
C44.3	8070	Squamous cell carcinoma, NOS	1	0	1
	8090	Basal cell carcinoma, NOS	0	1	1
C44.4	8070	Squamous cell carcinoma, NOS	1	1	2
C44.5	8070	Squamous cell carcinoma, NOS	2	0	2
	8410	Sebaceous adenocarcinoma	1	0	1
	8832	Dermatofibrosarcoma, NOS	0	1	1
C44.6	8070	Squamous cell carcinoma, NOS	0	1	1
C44.7	8070	Squamous cell carcinoma, NOS	2	0	2
C45-C49	Mesothelial & Soft tissue		22	16	38
C45.0	9050	Mesothelioma, malignant	0	1	1
C46.0	9140	Kaposi sarcoma	1	0	1
C46.1	9140	Kaposi sarcoma	1	0	1
C47.1	9561	Malignant peripheral nerve sheath tumor with rhabdomyoblastic differentiation	0	1	1
C47.2	9540	Malignant peripheral nerve sheath tumor	0	1	1
C48.0	8000	Neoplasm, malignant (No histological proof)	1	0	1
C48.1	8380	Endometrioid adenocarcinoma, NOS	0	1	1
C48.2	8000	Neoplasm, malignant (No histological proof)	0	1	1
	8140	Adenocarcinoma, NOS	0	2	2
	8480	Mucinous adenocarcinoma	0	1	1
	8936	Gastrointestinal stromal sarcoma	1	0	1

ตาราง 9 จำนวนผู้ป่วยมะเร็งร้ายใหม่ จำแนกตามรหัสสัณฐานวิทยาและเพศ พ.ศ. 2560 (ต่อ)
 Table 9 Number of new cancer patient by morphology and sex: 2017 (cont'd)

ICD-10	Morphology		Male	Female	Total	
	Code	Definition				
C49.0	8810	Fibrosarcoma, NOS	0	1	1	
	8815	Solitary fibrous tumor, malignant	0	1	1	
C49.1	8800	Sarcoma, NOS	1	0	1	
	8804	Epithelioid sarcoma	1	0	1	
	8811	Fibromyxosarcoma	0	1	1	
	8890	Leiomyosarcoma, NOS	1	0	1	
C49.2	8000	Neoplasm, malignant (No histological proof)	1	0	1	
	8004	Malignant tumor, spindle cell type	1	0	1	
	8800	Sarcoma, NOS	2	0	2	
	8830	Malignant fibrous histiocytoma	1	0	1	
	8850	Liposarcoma, NOS	0	1	1	
	8851	Liposarcoma, well differentiated	0	1	1	
	9040	Synovial sarcoma, NOS	1	0	1	
	9252	Malignant tenosynovial giant cell tumor	1	0	1	
	9540	Malignant peripheral nerve sheath tumor	1	0	1	
	C49.3	8010	Carcinoma, NOS	1	0	1
		9040	Synovial sarcoma, NOS	1	0	1
C49.4	8801	Spindle cell sarcoma	1	0	1	
	8806	Desmoplastic small round cell tumor	1	0	1	
	8890	Leiomyosarcoma, NOS	0	1	1	
C49.6	8802	Giant cell sarcoma (except of bone)	1	0	1	
	8851	Liposarcoma, well differentiated	1	0	1	
	8852	Myxoid liposarcoma	1	0	1	
	8890	Leiomyosarcoma, NOS	0	1	1	
	9540	Malignant peripheral nerve sheath tumor	0	1	1	
C50	Breast	2	780	782		
C50.0	8540	Paget disease, mammary	0	1	1	
C50.1	8200	Adenoid cystic carcinoma	0	1	1	
	8480	Mucinous adenocarcinoma	0	2	2	
	8500	Infiltrating duct carcinoma, NOS	0	18	18	
C50.2	8050	Papillary carcinoma, NOS	0	1	1	
	8480	Mucinous adenocarcinoma	0	4	4	
	8500	Infiltrating duct carcinoma, NOS	0	46	46	
	8503	Intraductal papillary adenocarcinoma with invasion	0	1	1	
	8510	Medullary carcinoma, NOS	0	1	1	
	8520	Lobular carcinoma, NOS	0	2	2	
	8523	Infiltrating duct mixed with other types of carcinoma	0	1	1	

ตาราง 9 จำนวนผู้ป่วยมะเร็งร้ายใหม่ จำแนกตามรหัสสัณฐานวิทยาและเพศ พ.ศ. 2560 (ต่อ)
 Table 9 Number of new cancer patient by morphology and sex: 2017 (cont'd)

ICD-10	Morphology		Male	Female	Total
	Code	Definition			
C50.3	8480	Mucinous adenocarcinoma	0	1	1
	8500	Infiltrating duct carcinoma, NOS	0	23	23
	8520	Lobular carcinoma, NOS	0	1	1
	8523	Infiltrating duct mixed with other types of carcinoma	0	1	1
C50.4	8050	Papillary carcinoma, NOS	0	1	1
	8140	Adenocarcinoma, NOS	0	1	1
	8200	Adenoid cystic carcinoma	0	1	1
	8480	Mucinous adenocarcinoma	0	5	5
	8500	Infiltrating duct carcinoma, NOS	0	89	89
	8520	Lobular carcinoma, NOS	0	1	1
	8523	Infiltrating duct mixed with other types of carcinoma	0	4	4
C50.5	8575	Metaplastic carcinoma, NOS	0	1	1
	8500	Infiltrating duct carcinoma, NOS	0	20	20
	8520	Lobular carcinoma, NOS	0	2	2
C50.8	8523	Infiltrating duct mixed with other types of carcinoma	0	1	1
	8000	Neoplasm, malignant (No histological proof)	1	5	6
	8010	Carcinoma, NOS	0	4	4
C50.9	8140	Adenocarcinoma, NOS	0	1	1
	8211	Tubular adenocarcinoma	0	2	2
	8480	Mucinous adenocarcinoma	0	5	5
	8500	Infiltrating duct carcinoma, NOS	1	220	221
	8503	Intraductal papillary adenocarcinoma with invasion	0	1	1
	8507	Invasive micropapillary carcinoma	0	2	2
	8510	Medullary carcinoma, NOS	0	1	1
	8520	Lobular carcinoma, NOS	0	7	7
	8523	Infiltrating duct mixed with other types of carcinoma	0	2	2
	8575	Metaplastic carcinoma, NOS	0	1	1
	8000	Neoplasm, malignant (No histological proof)	0	58	58
	8010	Carcinoma, NOS	0	3	3
	8140	Adenocarcinoma, NOS	0	5	5
8200	Adenoid cystic carcinoma	0	1	1	
8201	Cribriform carcinoma, NOS	0	1	1	
8230	Solid carcinoma, NOS	0	1	1	
8480	Mucinous adenocarcinoma	0	4	4	
8500	Infiltrating duct carcinoma, NOS	0	200	200	
8502	Secretory carcinoma of breast	0	2	2	
8503	Intraductal papillary adenocarcinoma with invasion	0	2	2	
8507	Invasive micropapillary carcinoma	0	3	3	

ตาราง 9 จำนวนผู้ป่วยมะเร็งเรียงรายใหม่ จำแนกตามรหัสสัณฐานวิทยาและเพศ พ.ศ. 2560 (ต่อ)
 Table 9 Number of new cancer patient by morphology and sex: 2017 (cont'd)

ICD-10	Morphology		Male	Female	Total
	Code	Definition			
	8520	Lobular carcinoma, NOS	0	5	5
	8522	Infiltrating duct and lobular carcinoma	0	3	3
	8523	Infiltrating duct mixed with other types of carcinoma	0	1	1
	8524	Infiltrating lobular mixed with other type of carcinoma	0	1	1
	8575	Metaplastic carcinoma, NOS	0	2	2
	9020	Phyllodes tumor, malignant	0	7	7
C51-C52, C55, C57-C58	Other female genital organs		0	16	16
C51.9	8000	Neoplasm, malignant (No histological proof)	0	1	1
	8070	Squamous cell carcinoma, NOS	0	1	1
	8542	Paget disease, extramammary	0	1	1
C52	8052	Papillary squamous cell carcinoma	0	1	1
	8070	Squamous cell carcinoma, NOS	0	4	4
	8072	Squamous cell carcinoma, large cell, nonkeratinizing, NOS	0	1	1
	8140	Adenocarcinoma, NOS	0	1	1
	8720	Malignant melanoma, NOS	0	2	2
C55	8033	Pseudosarcomatous carcinoma	0	1	1
	8890	Leiomyosarcoma, NOS	0	1	1
C57.0	8441	Serous adenocarcinoma, NOS	0	1	1
C57.1	8890	Leiomyosarcoma, NOS	0	1	1
C53	Cervix uteri		0	272	272
C53.0	8140	Adenocarcinoma, NOS	0	35	35
	8263	Adenocarcinoma in tubulovillous adenoma	0	2	2
	8310	Clear cell adenocarcinoma, NOS	0	6	6
	8380	Endometrioid adenocarcinoma, NOS	0	3	3
	8384	Adenocarcinoma, endocervical type	0	6	6
	8441	Serous adenocarcinoma, NOS	0	1	1
	8480	Mucinous adenocarcinoma	0	2	2
	8574	Adenocarcinoma with neuroendocrine differentiation	0	2	2
C53.1	8052	Papillary squamous cell carcinoma	0	4	4
	8070	Squamous cell carcinoma, NOS	0	89	89
	8071	Squamous cell carcinoma, keratinizing, NOS	0	18	18
	8072	Squamous cell carcinoma, large cell, nonkeratinizing, NOS	0	67	67
	8076	Squamous cell carcinoma, microinvasion	0	3	3
C53.8	8560	Adenosquamous carcinoma	0	7	7
C53.9	8000	Neoplasm, malignant (No histological proof)	0	16	16
	8010	Carcinoma, NOS	0	1	1

ตาราง 9 จำนวนผู้ป่วยมะเร็งร้ายใหม่ จำแนกตามรหัสสัณฐานวิทยาและเพศ พ.ศ. 2560 (ต่อ)
 Table 9 Number of new cancer patient by morphology and sex: 2017 (cont'd)

ICD-10	Morphology		Male	Female	Total
	Code	Definition			
	8033	Pseudosarcomatous carcinoma	0	1	1
	8041	Small cell carcinoma, NOS	0	7	7
	8045	Combined small cell carcinoma	0	1	1
	8246	Neuroendocrine carcinoma, NOS	0	1	1
C54	Corpus uteri		0	104	104
C54.1	8000	Neoplasm, malignant (No histological proof)	0	1	1
	8020	Carcinoma, undifferentiated, NOS	0	1	1
	8140	Adenocarcinoma, NOS	0	5	5
	8310	Clear cell adenocarcinoma, NOS	0	2	2
	8380	Endometrioid adenocarcinoma, NOS	0	11	11
	8930	Endometrial stromal sarcoma, NOS	0	4	4
C54.9	8000	Neoplasm, malignant (No histological proof)	0	1	1
	8010	Carcinoma, NOS	0	2	2
	8013	Large cell neuroendocrine carcinoma	0	1	1
	8140	Adenocarcinoma, NOS	0	4	4
	8310	Clear cell adenocarcinoma, NOS	0	1	1
	8380	Endometrioid adenocarcinoma, NOS	0	57	57
	8441	Serous adenocarcinoma, NOS	0	5	5
	8950	Mullerian mixed tumor	0	2	2
	8980	Carcinosarcoma, NOS	0	7	7
C56	Ovary		0	81	81
C56	8000	Neoplasm, malignant (No histological proof)	0	12	12
	8010	Carcinoma, NOS	0	2	2
	8071	Squamous cell carcinoma, keratinizing, NOS	0	1	1
	8140	Adenocarcinoma, NOS	0	11	11
	8260	Papillary adenocarcinoma, NOS	0	1	1
	8310	Clear cell adenocarcinoma, NOS	0	15	15
	8380	Endometrioid adenocarcinoma, NOS	0	5	5
	8441	Serous adenocarcinoma, NOS	0	12	12
	8460	Papillary serous cystadenocarcinoma	0	3	3
	8461	Serous papillary carcinoma	0	2	2
	8470	Mucinous cystadenocarcinoma, NOS	0	4	4
	8480	Mucinous adenocarcinoma	0	6	6
	8620	Granulosa cell tumor, malignant	0	1	1
	8940	Mixed tumor, malignant, NOS	0	1	1
	8980	Carcinosarcoma, NOS	0	1	1
	9071	Yolk sac tumor	0	2	2
	9080	Teratoma, malignant, NOS	0	2	2

ตาราง 9 จำนวนผู้ป่วยมะเร็งเรียงรายใหม่ จำแนกตามรหัสสัณฐานวิทยาและเพศ พ.ศ. 2560 (ต่อ)
 Table 9 Number of new cancer patient by morphology and sex: 2017 (cont'd)

ICD-10	Morphology		Male	Female	Total
	Code	Definition			
C60, C62-C63	Other male genital organs		15	0	15
C60.9	8000	Neoplasm, malignant (No histological proof)	1	0	1
	8070	Squamous cell carcinoma, NOS	4	0	4
	8071	Squamous cell carcinoma, keratinizing, NOS	1	0	1
C62.9	8000	Neoplasm, malignant (No histological proof)	1	0	1
	9061	Seminoma, NOS	2	0	2
	9070	Embryonal carcinoma, NOS	1	0	1
	9085	Mixed germ cell tumor	2	0	2
	9100	Choriocarcinoma, NOS	1	0	1
C63.2	8070	Squamous cell carcinoma, NOS	1	0	1
	8090	Basal cell carcinoma, NOS	1	0	1
C61	Prostate gland		97	0	97
C61	8000	Neoplasm, malignant (No histological proof)	6	0	6
	8010	Carcinoma, NOS	1	0	1
	8140	Adenocarcinoma, NOS	86	0	86
	8550	Acinar cell carcinoma	4	0	4
C64-C66, C68	Kidney etc.		15	4	19
C64	8000	Neoplasm, malignant (No histological proof)	4	1	5
	8310	Clear cell adenocarcinoma, NOS	1	1	2
	8312	Renal cell carcinoma, NOS	5	1	6
	8960	Nephroblastoma, NOS	2	1	3
C65	8120	Transitional cell carcinoma, NOS	1	0	1
C66	8120	Transitional cell carcinoma, NOS	1	0	1
C68.0	8120	Transitional cell carcinoma, NOS	1	0	1
C67	Bladder		24	6	30
C67.4	8120	Transitional cell carcinoma, NOS	1	0	1
C67.8	8120	Transitional cell carcinoma, NOS	1	0	1
C67.9	8000	Neoplasm, malignant (No histological proof)	2	0	2
	8010	Carcinoma, NOS	0	1	1
	8033	Pseudosarcomatous carcinoma	1	0	1
	8041	Small cell carcinoma, NOS	1	0	1
	8120	Transitional cell carcinoma, NOS	13	4	17
	8130	Papillary transitional cell carcinoma	3	1	4
	8140	Adenocarcinoma, NOS	2	0	2

ตาราง 9 จำนวนผู้ป่วยมะเร็งร้ายใหม่ จำแนกตามรหัสสัณฐานวิทยาและเพศ พ.ศ. 2560 (ต่อ)
 Table 9 Number of new cancer patient by morphology and sex: 2017 (cont'd)

ICD-10	Morphology		Male	Female	Total
	Code	Definition			
C70-C72	Meninges, Brain & Spinal cord		3	6	9
C71.1	9400	Astrocytoma, NOS	0	1	1
	9440	Glioblastoma, NOS	1	0	1
C71.2	9440	Glioblastoma, NOS	0	1	1
C71.3	9380	Glioma, malignant	0	1	1
	9401	Astrocytoma, anaplastic	1	0	1
C71.4	9473	Primitive neuroectodermal tumor, NOS	0	1	1
C71.9	9064	Germinoma	0	1	1
	9401	Astrocytoma, anaplastic	1	0	1
	9440	Glioblastoma, NOS	0	1	1
C73	Thyroid gland		13	46	59
C73	8000	Neoplasm, malignant (No histological proof)	4	4	8
	8010	Carcinoma, NOS	2	0	2
	8020	Carcinoma, undifferentiated, NOS	1	1	2
	8260	Papillary adenocarcinoma, NOS	6	32	38
	8330	Follicular adenocarcinoma, NOS	0	5	5
	8340	Papillary carcinoma, follicular variant	0	1	1
	8341	Papillary microcarcinoma	0	1	1
	8510	Medullary carcinoma, NOS	0	1	1
C74-C75	Other endocrine glands		1	1	2
C74.9	8041	Small cell carcinoma, NOS	0	1	1
	9500	Neuroblastoma, NOS	1	0	1
C76-C80	Ill-defined, secondary & unspecified of sites		26	32	58
C77.3	8720	Malignant melanoma, NOS	1	0	1
C80	8000	Neoplasm, malignant (No histological proof)	9	14	23
	8010	Carcinoma, NOS	7	5	12
	8013	Large cell neuroendocrine carcinoma	1	0	1
	8070	Squamous cell carcinoma, NOS	3	2	5
	8140	Adenocarcinoma, NOS	5	9	14
	8260	Papillary adenocarcinoma, NOS	0	1	1
	8440	Cystadenocarcinoma, NOS	0	1	1
C81	Hodgkin's disease		2	2	4
C81.1	9663	Hodgkin lymphoma, nodular sclerosis, NOS	2	0	2
C81.9	9650	Hodgkin lymphoma, NOS	0	2	2
C82-C86	Non-Hodgkin's lymphoma		37	33	70
C82.0	9695	Follicular lymphoma, grade 1	1	2	3
C82.1	9691	Follicular lymphoma, grade 2	1	1	2

ตาราง 9 จำนวนผู้ป่วยมะเร็งร้ายใหม่ จำแนกตามรหัสสัณฐานวิทยาและเพศ พ.ศ. 2560 (ต่อ)
 Table 9 Number of new cancer patient by morphology and sex: 2017 (cont'd)

ICD-10	Morphology		Male	Female	Total
	Code	Definition			
C82.7	9699	Marginal zone B-cell lymphoma, NOS	3	0	3
C83.2	9675	Malignant lymphoma, mixed small and large cell, diffuse	1	1	2
C83.3	9680	Malignant lymphoma, large B-cell, diffuse, NOS	19	17	36
C83.4	9684	Malignant lymphoma, large B-cell, diffuse, immunoblastic, NOS	1	0	1
C83.5	9729	Precursor T-cell lymphoblastic lymphoma	1	1	2
C83.8	9673	Mantle cell lymphoma	1	1	2
C84.4	9702	Mature T-cell lymphoma, NOS	1	0	1
C84.5	9714	Anaplastic large cell lymphoma, T cell and Null cell type	0	1	1
	9719	NK/T-cell lymphoma, nasal and nasal-type	1	0	1
C85.7	9596	Composite Hodgkin and non Hodgkin lymphoma	0	1	1
C85.9	9590	Malignant lymphoma, NOS	4	3	7
	9591	Malignant lymphoma, non-Hodgkin, NOS	3	5	8
C90	Multiple myeloma & Plasma cell		4	6	10
C90.0	9732	Multiple myeloma	3	3	6
C90.2	9731	Plasmacytoma, NOS	1	3	4
C91-C95	Leukaemia		5	1	6
C91.0	9835	Precursor cell lymphoblastic leukemia, NOS	3	0	3
	9837	Precursor T-cell lymphoblastic leukemia	0	1	1
C92.0	9861	Acute myeloid leukemia, NOS	1	0	1
C95.0	9801	Acute leukemia, NOS	1	0	1
		Total	1,427	2,014	3,441

ตาราง 10 จำนวนผู้ป่วยมะเร็งร้ายใหม่ จำแนกตามวิธีวินิจฉัยและเพศ พ.ศ. 2560
 Table 10 Number of new cancer patient by diagnosis and sex: 2017

Diagnosis	Male		Female		Total	
	No.	%	No.	%	No.	%
ซักประวัติและตรวจร่างกาย	58	1.69	94	2.73	152	4.42
รังสีวินิจฉัย ส่องกล้อง Ultrasound	308	8.95	161	4.68	469	13.63
ตรวจทางเซลล์หรือการตรวจเลือด	52	1.51	77	2.24	129	3.75
ตรวจชิ้นเนื้อออกที่แพร่กระจาย	77	2.24	76	2.21	153	4.45
ตรวจเนื้อออกปฐมภูมิ	932	27.09	1,606	46.67	2,538	73.76
Total	1,427	41.47	2,014	58.53	3,441	100

ตาราง 11 จำนวนผู้ป่วยมะเร็งร้ายใหม่ จำแนกตามเกรดและเพศ พ.ศ. 2560
 Table 11 Number of new cancer patient by grade and sex: 2017

Grade	Male		Female		Total	
	No.	%	No.	%	No.	%
Well differentiated	179	5.20	215	6.25	394	11.45
Moderately differentiated	315	9.15	567	16.48	882	25.63
Poorly differentiated	161	4.68	384	11.16	545	15.84
Undifferentiated	33	0.96	18	0.52	51	1.48
Positive T - cell	4	0.12	3	0.09	7	0.20
Positive B - cell	27	0.78	22	0.64	49	1.42
Null cell (Non T - Non B)	8	0.23	11	0.32	19	0.55
NK cell (Natural killer cell)	9	0.26	4	0.12	13	0.38
Not known	325	9.44	535	15.55	860	24.99
Not stated or not applicable	366	10.64	255	7.41	621	18.05
Total	1,427	41.47	2,014	58.53	3,441	100

ตาราง 12 จำนวนผู้ป่วยมะเร็งร้ายใหม่ จำแนกตามระยะของโรคและเพศ พ.ศ. 2560
 Table 12 Number of new cancer patient by stage and sex: 2017

Stage	Male		Female		Total	
	No.	%	No.	%	No.	%
Stage 1	92	2.67	315	9.15	407	11.83
Stage 2	139	4.04	443	12.87	582	16.91
Stage 3	292	8.49	511	14.85	803	23.34
Stage 4	609	17.70	467	13.57	1,076	31.27
Unknown Stage	295	8.57	278	8.08	573	16.65
Total	1,427	41.47	2,014	58.53	3,441	100

ตาราง 13 จำนวนผู้ป่วยมะเร็งรายใหม่ จำแนกตามการขยายตัวของโรคและเพศ พ.ศ. 2560

Table 13 Number of new cancer patient by extend and sex: 2017

Extend	Male		Female		Total	
	No.	%	No.	%	No.	%
Localized	172	5.00	194	5.64	366	10.64
Direct extension	100	2.91	152	4.42	252	7.32
Regional lymph nodes	219	6.36	482	14.01	701	20.37
Distant metastasis	533	15.49	435	12.64	968	28.13
Not applicable	21	0.61	17	0.49	38	1.10
Not known	382	11.10	734	21.33	1,116	32.43
Total	1,427	41.47	2,014	58.53	3,441	100

ตาราง 14 จำนวนผู้ป่วยมะเร็งรายใหม่ จำแนกตามการแพร่กระจายและเพศ พ.ศ. 2560

Table 14 Number of new cancer patient by metastasis and sex: 2017

Metastasis	Male		Female		Total	
	No.	%	No.	%	No.	%
Bone	53	1.54	33	0.96	86	2.50
Brain	26	0.76	14	0.41	40	1.16
Liver	90	2.62	55	1.60	145	4.21
Lung	60	1.74	47	1.37	107	3.11
Lymph node	55	1.60	30	0.87	85	2.47
Peritoneum	20	0.58	28	0.81	48	1.39
Other	22	0.64	30	0.87	52	1.51
Multiple sites metastasis	115	3.34	156	4.53	271	7.88
Not known	92	2.67	42	1.22	134	3.89
Not distant metastatic	894	25.98	1,579	45.89	2,473	71.87
Total	1,427	41.47	2,014	58.53	3,441	100

ตาราง 15 จำนวนผู้ป่วยมะเร็งรายใหม่ จำแนกตามรูปแบบการรักษาและเพศ พ.ศ. 2560

Table 15 Number of new cancer patient by treatment and sex: 2017

Treatment	Male		Female		Total	
	No.	%	No.	%	No.	%
Surgery	257	7.47	484	14.07	741	21.53
Radiation	124	3.60	101	2.94	225	6.54
Chemotherapy	169	4.91	168	4.88	337	9.79
Concurrent Chemoradiation	14	0.41	5	0.15	19	0.55
Surgery & Radiation	86	2.50	143	4.16	229	6.66
Surgery & Chemotherapy	51	1.48	232	6.74	283	8.22
Surgery & Concurrent Chemoradiation	3	0.09	2	0.06	5	0.15
Radiation & Chemotherapy	49	1.42	67	1.95	116	3.37

ตาราง 15 จำนวนผู้ป่วยมะเร็งรายใหม่ จำแนกตามรูปแบบการรักษาและเพศ พ.ศ. 2560 (ต่อ)
 Table 15 Number of new cancer patient by treatment and sex: 2017 (cont'd)

Treatment	Male		Female		Total	
	No.	%	No.	%	No.	%
Surgery & Radiation & Chemotherapy	35	1.02	130	3.78	165	4.80
Other	236	6.86	311	9.04	547	15.90
Not Record	403	11.71	371	10.78	774	22.49
Total	1,427	41.47	2,014	58.53	3,441	100

ตาราง 16 จำนวนผู้ป่วยมะเร็งรายใหม่ จำแนกตามระยะของโรคและกลุ่มอายุ พ.ศ. 2560
 Table 16 Number of new cancer patient by stage and age group: 2017

Sex	Stage	<5	5-	10-	15-	20-	25-	30-	35-	40-	45-	50-	55-	60-	65-	70-	75+	Total
Male	1	0	0	0	0	1	1	0	2	1	2	9	16	26	17	10	7	92
	2	0	0	0	0	0	0	3	2	7	13	12	19	26	21	16	20	139
	3	0	1	0	1	1	3	4	11	10	26	41	48	37	46	36	27	292
	4	1	0	0	1	3	5	13	16	32	62	67	110	98	91	48	62	609
	Unknown	3	2	2	2	4	11	7	7	17	22	40	47	42	24	22	43	295
Female	1	0	0	0	2	4	9	16	21	33	39	54	52	37	24	16	8	315
	2	0	0	0	0	1	6	22	43	55	66	56	66	55	42	10	21	443
	3	1	0	1	1	3	5	14	37	41	72	85	85	61	44	31	30	511
	4	0	0	0	1	4	4	6	18	24	43	63	87	86	61	34	36	467
	Unknown	1	0	2	2	5	9	7	13	26	36	40	28	33	30	21	25	278
Total	1	0	0	0	2	5	10	16	23	34	41	63	68	63	41	26	15	407
	2	0	0	0	0	1	6	25	45	62	79	68	85	81	63	26	41	582
	3	1	1	1	2	4	8	18	48	51	98	126	133	98	90	67	57	803
	4	1	0	0	2	7	9	19	34	56	105	130	197	184	152	82	98	1,076
	Unknown	4	2	4	4	9	20	14	20	43	58	80	75	75	54	43	68	573
Total	6	3	5	10	26	53	92	170	246	381	467	558	501	400	244	279	3,441	

ตาราง 17 จำนวนผู้ป่วยมะเร็งร้ายใหม่ จำแนกตามระยะของโรคและเพศ พ.ศ. 2560
 Table 17 Number of new cancer patient by stage and sex: 2017

Site	Sex	No. %	Stage					Total
			1	2	3	4	Unknown	
Lip & Oral Cavity	Male	No.	8	8	21	37	5	79
	Female	No.	6	4	11	13	3	37
		Sub-total	14	12	32	50	8	116
		%	0.41	0.35	0.93	1.45	0.23	3.37
Major salivary gland	Male	No.	0	1	3	4	1	9
	Female	No.	2	1	0	3	0	6
		Sub-total	2	2	3	7	1	15
		%	0.06	0.06	0.09	0.20	0.03	0.44
Oropharynx	Male	No.	0	1	10	12	3	26
	Female	No.	1	0	1	1	1	4
		Sub-total	1	1	11	13	4	30
		%	0.03	0.03	0.32	0.38	0.12	0.87
Nasopharynx	Male	No.	0	2	8	33	7	50
	Female	No.	1	2	4	10	2	19
		Sub-total	1	4	12	43	9	69
		%	0.03	0.12	0.35	1.25	0.26	2.01
Hypopharynx	Male	No.	0	1	5	10	2	18
	Female	No.	0	0	0	0	0	0
		Sub-total	0	1	5	10	2	18
		%	0	0.03	0.15	0.29	0.06	0.52
Esophagus	Male	No.	3	5	21	21	21	71
	Female	No.	0	1	3	3	2	9
		Sub-total	3	6	24	24	23	80
		%	0.09	0.17	0.70	0.70	0.67	2.32
Stomach	Male	No.	0	0	10	15	9	34
	Female	No.	1	2	5	19	12	39
		Sub-total	1	2	15	34	21	73
		%	0.03	0.06	0.44	0.99	0.61	2.12
Small intestine	Male	No.	0	0	0	2	1	3
	Female	No.	0	0	1	3	1	5
		Sub-total	0	0	1	5	2	8
		%	0	0	0.03	0.15	0.06	0.23
Colon & Rectum	Male	No.	10	37	71	101	19	238
	Female	No.	6	38	65	71	17	197
		Sub-total	16	75	136	172	36	435
		%	0.46	2.18	3.95	5.00	1.05	12.64
Anus	Male	No.	0	1	1	0	0	2
	Female	No.	0	0	0	0	3	3
		Sub-total	0	1	1	0	3	5
		%	0	0.03	0.03	0	0.09	0.15
Liver & Intrahepatic bile ducts	Male	No.	53	42	73	109	65	342
	Female	No.	21	21	21	35	23	121
		Sub-total	74	63	94	144	88	463
		%	2.15	1.83	2.73	4.18	2.56	13.45
Gall bladder & Biliary tract	Male	No.	0	2	0	7	2	11
	Female	No.	0	1	3	5	0	9
		Sub-total	0	3	3	12	2	20
		%	0	0.09	0.09	0.35	0.06	0.58

ตาราง 17 จำนวนผู้ป่วยมะเร็งรายใหม่ จำแนกตามระยะของโรคและเพศ พ.ศ. 2560 (ต่อ)
 Table 17 Number of new cancer patient by stage and sex: 2017 (cont'd)

Site	Sex	No. %	Stage					Total
			1	2	3	4	Unknown	
Pancreas etc.	Male	No.	0	0	4	17	2	23
	Female	No.	0	5	2	14	1	22
		Sub-total	0	5	6	31	3	45
		%	0.00	0.15	0.17	0.90	0.09	1.31
Nasal cavity & Sinuses	Male	No.	0	0	0	2	1	3
	Female	No.	1	0	3	1	0	5
		Sub-total	1	0	3	3	1	8
		%	0.03	0	0.09	0.09	0.03	0.23
Larynx	Male	No.	3	2	11	21	1	38
		Sub-total	3	2	11	21	1	38
		%	0.09	0.06	0.32	0.61	0.03	1.10
Trachea, Bronchus & Lung	Male	No.	2	9	34	139	4	188
	Female	No.	7	6	23	80	1	117
		Sub-total	9	15	57	219	5	305
		%	0.26	0.44	1.66	6.36	0.15	8.86
Other Intrathoracic organs	Male	No.	0	0	0	2	3	5
	Female	No.	0	0	0	0	2	2
		Sub-total	0	0	0	2	5	7
		%	0	0	0	0.06	0.15	0.20
Bone & Articular cartilage	Male	No.	0	0	0	2	5	7
	Female	No.	0	0	0	1	3	4
		Sub-total	0	0	0	3	8	11
		%	0	0	0	0.09	0.23	0.32
Skin	Male	No.	0	1	1	3	9	14
	Female	No.	0	0	0	1	8	9
		Sub-total	0	1	1	4	17	23
		%	0	0.03	0.03	0.12	0.49	0.67
Mesothelial & Soft tissue	Male	No.	0	0	0	4	18	22
	Female	No.	1	0	2	1	12	16
		Sub-total	1	0	2	5	30	38
		%	0.03	0	0.06	0.15	0.87	1.10
Breast	Male	No.	1	1	0	0	0	2
	Female	No.	105	261	243	95	76	780
		Sub-total	106	262	243	95	76	782
		%	3.08	7.61	7.06	2.76	2.21	22.72
Other female genital organs	Female	No.	2	1	1	2	10	16
		Sub-total	2	1	1	2	10	16
		%	0.06	0.03	0.03	0.06	0.29	0.46
Cervix uteri	Female	No.	67	86	77	27	15	272
		Sub-total	67	86	77	27	15	272
		%	1.95	2.50	2.24	0.78	0.44	7.90
Corpus uteri	Female	No.	46	5	24	11	18	104
		Sub-total	46	5	24	11	18	104
		%	1.34	0.15	0.70	0.32	0.52	3.02
Ovary	Female	No.	31	3	15	23	9	81
		Sub-total	31	3	15	23	9	81
		%	0.90	0.09	0.44	0.67	0.26	2.35
Other male genital organs	Male	No.	0	0	1	4	10	15
		Sub-total	0	0	1	4	10	15
		%	0	0	0.03	0.12	0.29	0.44

ตาราง 17 จำนวนผู้ป่วยมะเร็งร้ายใหม่ จำแนกตามระยะของโรคและเพศ พ.ศ. 2560 (ต่อ)
 Table 17 Number of new cancer patient by stage and sex: 2017 (cont'd)

Site	Sex	No. %	Stage					Total
			1	2	3	4	Unknown	
Prostate gland	Male	No.	3	20	9	30	35	97
		Sub-total	3	20	9	30	35	97
		%	0.09	0.58	0.26	0.87	1.02	2.82
Kidney etc.	Male	No.	1	1	3	5	5	15
	Female	No.	0	1	1	1	1	4
		Sub-total	1	2	4	6	6	19
		%	0.03	0.06	0.12	0.17	0.17	0.55
Bladder	Male	No.	5	3	3	4	9	24
	Female	No.	1	0	0	3	2	6
		Sub-total	6	3	3	7	11	30
		%	0.17	0.09	0.09	0.20	0.32	0.87
Meninges, Brain & Spinal cord	Male	No.	0	0	0	0	3	3
	Female	No.	0	0	0	0	6	6
		Sub-total	0	0	0	0	9	9
		%	0	0	0	0	0.26	0.26
Thyroid gland	Male	No.	3	0	2	4	4	13
	Female	No.	16	4	4	12	10	46
		Sub-total	19	4	6	16	14	59
		%	0.55	0.12	0.17	0.46	0.41	1.71
Other endocrine glands	Male	No.	0	0	0	1	0	1
	Female	No.	0	0	0	0	1	1
		Sub-total	0	0	0	1	1	2
		%	0	0	0	0.03	0.03	0.06
Ill-defined, secondary & unspecified of sites	Male	No.	0	0	0	18	8	26
	Female	No.	0	0	0	28	4	32
		Sub-total	0	0	0	46	12	58
		%	0	0	0	1.34	0.35	1.69
Hodgkin's disease	Male	No.	0	0	1	0	1	2
	Female	No.	0	0	0	0	2	2
		Sub-total	0	0	1	0	3	4
		%	0	0	0.03	0	0.09	0.12
Non-Hodgkin's lymphoma	Male	No.	0	2	0	1	34	37
	Female	No.	0	1	2	4	26	33
		Sub-total	0	3	2	5	60	70
		%	0	0.09	0.06	0.15	1.74	2.03
Multiple myeloma & Plasma cell	Male	No.	0	0	0	1	3	4
	Female	No.	0	0	0	0	6	6
		Sub-total	0	0	0	1	9	10
		%	0	0	0	0.03	0.26	0.29
Leukaemia	Male	No.	0	0	0	0	5	5
	Female	No.	0	0	0	0	1	1
		Sub-total	0	0	0	0	6	6
		%	0	0	0	0	0.17	0.17
Total	Male	No.	92	139	292	609	295	1,427
	Female	No.	315	443	511	467	278	2,014
		Sub-total	407	582	803	1,076	573	3,441
		%	11.83	16.91	23.34	31.27	16.65	100

แผนภูมิ 6 ร้อยละของผู้ป่วยมะเร็งเรียงรายใหม่ 10 อันดับแรก จำแนกตามระยะของโรค พ.ศ. 2560
 Figure 6 Percent of the leading site of new cancer patient by stage: 2017

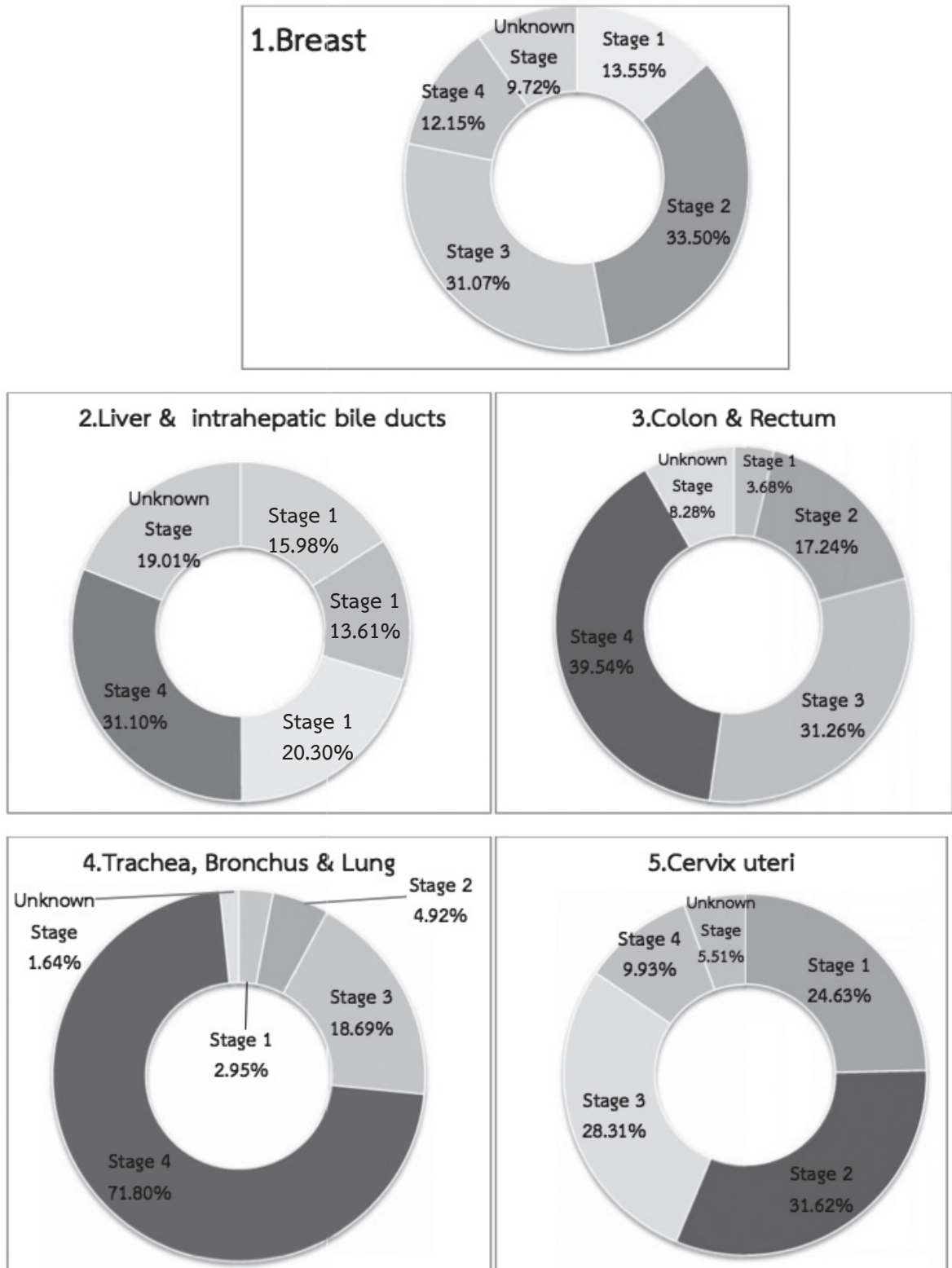

แผนภูมิ 6 ร้อยละของผู้ป่วยมะเร็งเรียงรายใหม่ 10 อันดับแรก จำแนกตามระยะของโรค พ.ศ. 2560 (ต่อ)
 Figure 6 Percent of the leading site of new cancer patient by stage: 2017 (cont'd)

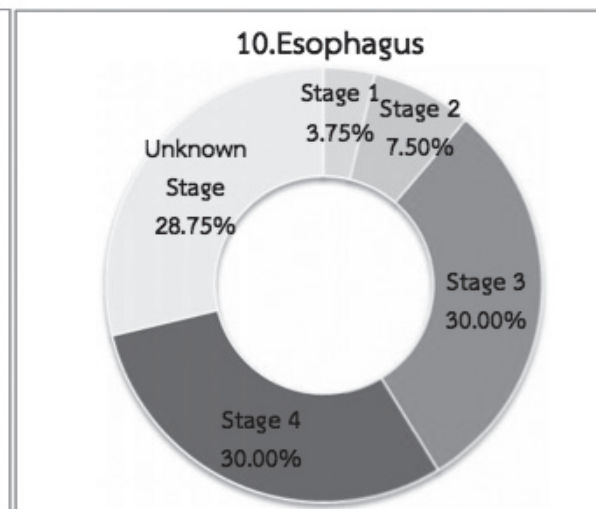
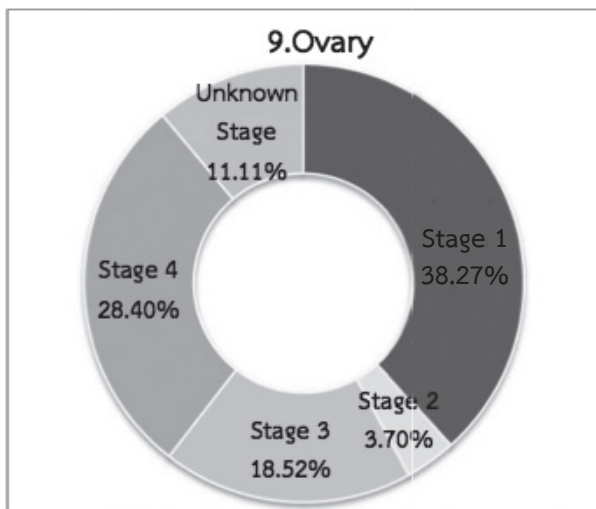
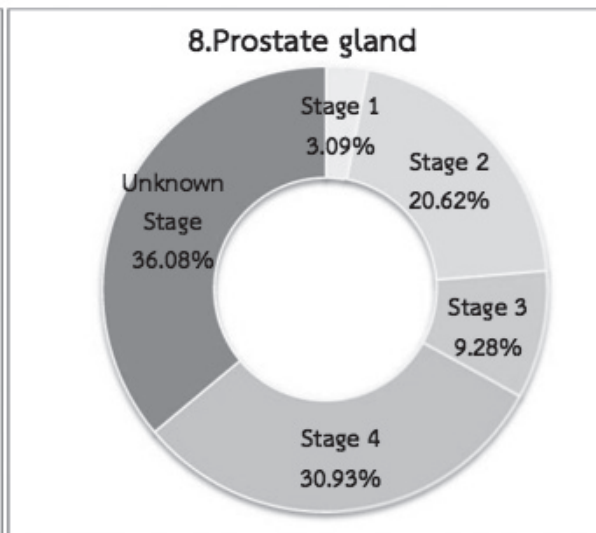
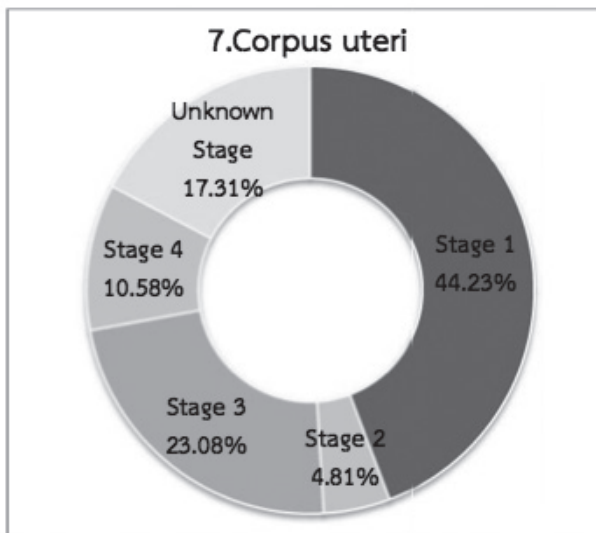
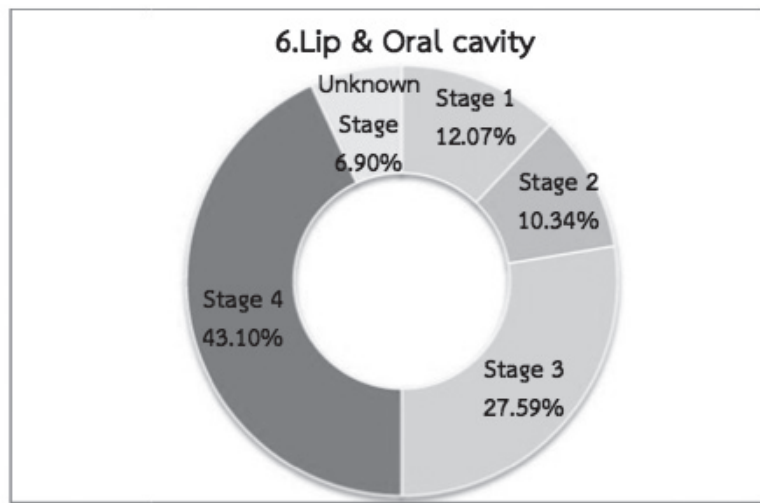

มะเร็ง 10 อันดับแรก

Description of the Leading Site of Cancers

1. มะเร็งเต้านม (Breast cancer)
2. มะเร็งตับและท่อน้ำดี
(Liver & Intrahepatic bile ducts cancer)
3. มะเร็งลำไส้ใหญ่และทวารหนัก (Colon & Rectum cancer)
4. มะเร็งปอด (Trachea, Bronchus & Lung cancer)
5. มะเร็งปากมดลูก (Cervix uteri cancer)
6. มะเร็งริมฝีปากและช่องปาก (Lip & Oral cavity cancer)
7. มะเร็งมดลูก (Corpus uteri cancer)
8. มะเร็งต่อมลูกหมาก (Prostate gland cancer)
9. มะเร็งรังไข่ (Ovarian cancer)
10. มะเร็งหลอดอาหาร (Esophagus cancer)

1. มะเร็งเต้านม

Breast Cancer

ตาราง 18 จำนวนผู้ป่วยมะเร็งเต้านมรายใหม่ จำแนกตามวิธีวินิจฉัยและเพศ พ.ศ. 2560

Table 18 Number of new breast cancer patient by diagnosis and sex: 2017

Diagnosis	Male		Female		Total	
	No.	%	No.	%	No.	%
ซักประวัติและตรวจร่างกาย	0	0	52	6.65	52	6.65
รังสีวินิจฉัย ส่องกล้อง Ultrasound	1	0.13	11	1.41	12	1.53
ตรวจทางเซลล์หรือการตรวจเลือด	0	0	27	3.45	27	3.45
ตรวจชิ้นเนื้ออกที่แพร่กระจาย	0	0	15	1.92	15	1.92
ตรวจเนื้ออกปฐมภูมิ	1	0.13	675	86.32	676	86.45
Total	2	0.26	780	99.74	782	100

ตาราง 19 จำนวนผู้ป่วยมะเร็งเต้านมรายใหม่ จำแนกตามเกรดและเพศ พ.ศ. 2560

Table 19 Number of new breast cancer patient by grade and sex: 2017

Grade	Male		Female		Total	
	No.	%	No.	%	No.	%
Well differentiated	0	0	33	4.22	33	4.22
Moderately differentiated	0	0	255	32.61	255	32.61
Poorly differentiated	0	0	246	31.46	246	31.46
Not known	1	0.13	183	23.40	184	23.53
Not stated or not applicable	1	0.13	63	8.06	64	8.18
Total	2	0.26	780	99.74	782	100

ตาราง 20 จำนวนผู้ป่วยมะเร็งเต้านมรายใหม่ จำแนกตามระยะของโรคและเพศ พ.ศ. 2560

Table 20 Number of new breast cancer patient by stage and sex: 2017

Stage	Male		Female		Total	
	No.	%	No.	%	No.	%
Stage 1	1	0.13	105	13.43	106	13.55
Stage 2	1	0.13	261	33.38	262	33.50
Stage 3	0	0	243	31.07	243	31.07
Stage 4	0	0	95	12.15	95	12.15
Unknown Stage	0	0	76	9.72	76	9.72
Total	2	0.26	780	99.74	782	100

ตาราง 21 จำนวนผู้ป่วยมะเร็งเต้านมรายใหม่ จำแนกตามการขยายตัวของโรคและเพศ พ.ศ. 2560
 Table 21 Number of new breast cancer patient by extend and sex: 2017

Extend	Male		Female		Total	
	No.	%	No.	%	No.	%
Localized	1	0.13	98	12.53	99	12.66
Direct extension	0	0	90	11.51	90	11.51
Regional lymph nodes	1	0.13	305	39.00	306	39.13
Distant metastasis	0	0	94	12.02	94	12.02
Not known	0	0	193	24.68	193	24.68
Total	2	0.26	780	99.74	782	100

ตาราง 22 จำนวนผู้ป่วยมะเร็งเต้านมรายใหม่ จำแนกตามการแพร่กระจายและเพศ พ.ศ. 2560
 Table 22 Number of new breast cancer patient by metastasis and sex: 2017

Metastasis	Male		Female		Total	
	No.	%	No.	%	No.	%
Bone	0	0	15	1.92	15	1.92
Brain	0	0	4	0.51	4	0.51
Liver	0	0	5	0.64	5	0.64
Lung	0	0	13	1.66	13	1.66
Lymph node	0	0	3	0.38	3	0.38
Other	0	0	3	0.38	3	0.38
Multiple sites metastasis	0	0	51	6.52	51	6.52
Not distant metastatic	2	0.26	686	87.72	688	87.98
Total	2	0.26	780	99.74	782	100

ตาราง 23 จำนวนผู้ป่วยมะเร็งเต้านมรายใหม่ จำแนกตามรูปแบบการรักษาและเพศ พ.ศ. 2560
 Table 23 Number of new breast cancer patient by treatment and sex: 2017

Treatment	Male		Female		Total	
	No.	%	No.	%	No.	%
Surgery	1	0.13	189	24.17	190	24.30
Radiation	0	0	22	2.81	22	2.81
Chemotherapy	0	0	56	7.16	56	7.16
Surgery & Radiation	0	0	74	9.46	74	9.46
Surgery & Chemotherapy	0	0	129	16.50	129	16.50
Radiation & Chemotherapy	0	0	23	2.94	23	2.94
Surgery & Radiation & Chemotherapy	1	0.13	102	13.04	103	13.17
Other	0	0	85	10.87	85	10.87
Not Record	0	0	100	12.79	100	12.79
Total	2	0.26	780	99.74	782	100

2. มะเร็งตับและท่อน้ำดี

Liver & Intrahepatic Bile Ducts Cancer

ตาราง 24 จำนวนผู้ป่วยมะเร็งตับและท่อน้ำดีรายใหม่ จำแนกตามวิธีวินิจฉัยและเพศ พ.ศ. 2560

Table 24 Number of new liver & Intrahepatic bile ducts cancer patient by diagnosis and sex: 2017

Diagnosis	Male		Female		Total	
	No.	%	No.	%	No.	%
ซักประวัติและตรวจร่างกาย	24	5.18	11	2.38	35	7.56
รังสีวินิจฉัย ส่องกล้อง Ultrasound	251	54.21	90	19.44	341	73.65
ตรวจทางเซลล์หรือการตรวจเลือด	8	1.73	0	0	8	1.73
ตรวจชิ้นเนื้ออกที่แพร่กระจาย	9	1.94	0	0	9	1.94
ตรวจเนื้ออกปฐมภูมิ	50	10.80	20	4.32	70	15.12
Total	342	73.87	121	26.13	463	100

ตาราง 25 จำนวนผู้ป่วยมะเร็งตับและท่อน้ำดีรายใหม่ จำแนกตามเกรดและเพศ พ.ศ. 2560

Table 25 Number of new liver & Intrahepatic bile ducts cancer patient by grade and sex: 2017

Grade	Male		Female		Total	
	No.	%	No.	%	No.	%
Well differentiated	13	2.81	5	1.08	18	3.89
Moderately differentiated	22	4.75	11	2.38	33	7.13
Poorly differentiated	3	0.65	1	0.22	4	0.86
Not known	29	6.26	3	0.65	32	6.91
Not stated or not applicable	275	59.40	101	21.81	376	81.21
Total	342	73.87	121	26.13	463	100

ตาราง 26 จำนวนผู้ป่วยมะเร็งตับและท่อน้ำดีรายใหม่ จำแนกตามระยะของโรคและเพศ พ.ศ. 2560

Table 26 Number of new liver & Intrahepatic bile ducts cancer patient by stage and sex: 2017

Stage	Male		Female		Total	
	No.	%	No.	%	No.	%
Stage 1	53	11.45	21	4.54	74	15.98
Stage 2	42	9.07	21	4.54	63	13.61
Stage 3	73	15.77	21	4.54	94	20.30
Stage 4	109	23.54	35	7.56	144	31.10
Unknown Stage	65	14.04	23	4.97	88	19.01
Total	342	73.87	121	26.13	463	100

ตาราง 27 จำนวนผู้ป่วยมะเร็งเรื้อรังตับและท่อน้ำดีรายใหม่ จำแนกตามการขยายตัวของโรคและเพศ พ.ศ. 2560
 Table 27 Number of new liver & Intrahepatic bile ducts cancer patient by extend and sex: 2017

Extend	Male		Female		Total	
	No.	%	No.	%	No.	%
Localized	145	31.32	53	11.45	198	42.76
Direct extension	22	4.75	4	0.86	26	5.62
Regional lymph nodes	9	1.94	4	0.86	13	2.81
Distant metastasis	100	21.60	35	7.56	135	29.16
Not known	66	14.25	25	5.40	91	19.65
Total	342	73.87	121	26.13	463	100

ตาราง 28 จำนวนผู้ป่วยมะเร็งเรื้อรังตับและท่อน้ำดีรายใหม่ จำแนกตามการแพร่กระจายและเพศ พ.ศ. 2560
 Table 28 Number of new liver & Intrahepatic bile ducts cancer patient by metastasis and sex: 2017

Metastasis	Male		Female		Total	
	No.	%	No.	%	No.	%
Bone	8	1.73	3	0.65	11	2.38
Liver	17	3.67	10	2.16	27	5.83
Lung	23	4.97	5	1.08	28	6.05
Lymph node	4	0.86	0	0	4	0.86
Peritoneum	6	1.30	2	0.43	8	1.73
Other	4	0.86	0	0	4	0.86
Multiple sites metastasis	25	5.40	10	2.16	35	7.56
Not known	13	2.81	5	1.08	18	3.89
Not distant metastatic	242	52.27	86	18.57	328	70.84
Total	342	73.87	121	26.13	463	100

ตาราง 29 จำนวนผู้ป่วยมะเร็งเรื้อรังตับและท่อน้ำดีรายใหม่ จำแนกตามรูปแบบการรักษาและเพศ พ.ศ. 2560
 Table 29 Number of new liver & Intrahepatic bile ducts cancer patient by treatment and sex: 2017

Treatment	Male		Female		Total	
	No.	%	No.	%	No.	%
Surgery	43	9.29	16	3.46	59	12.74
Radiation	2	0.43	1	0.22	3	0.65
Chemotherapy	78	16.85	21	4.54	99	21.38
Surgery & Radiation	2	0.43	0	0	2	0.43
Surgery & Chemotherapy	2	0.43	1	0.22	3	0.65
Radiation & Chemotherapy	2	0.43	1	0.22	3	0.65
Other	48	10.37	22	4.75	70	15.12
Not Record	165	35.64	59	12.74	224	48.38
Total	342	73.87	121	26.13	463	100

3. มะเร็งลำไส้ใหญ่และทวารหนัก Colon & Rectum Cancer

ตาราง 30 จำนวนผู้ป่วยมะเร็งลำไส้ใหญ่และทวารหนักรายใหม่ จำแนกตามวิธีวินิจฉัยและเพศ พ.ศ. 2560
Table 30 Number of new colon & rectum cancer patient by diagnosis and sex: 2017

Diagnosis	Male		Female		Total	
	No.	%	No.	%	No.	%
ซักประวัติและตรวจร่างกาย	6	1.38	3	0.69	9	2.07
รังสีวินิจฉัย ส่องกล้อง Ultrasound	13	2.99	7	1.61	20	4.60
ตรวจชิ้นเนื้อออกที่แพร่กระจาย	9	2.07	1	0.23	10	2.30
ตรวจเนื้อออกปฐมภูมิ	210	48.28	186	42.76	396	91.03
Total	238	54.71	197	45.29	435	100

ตาราง 31 จำนวนผู้ป่วยมะเร็งลำไส้ใหญ่และทวารหนักรายใหม่ จำแนกตามเกรดและเพศ พ.ศ. 2560
Table 31 Number of new colon & rectum cancer patient by grade and sex: 2017

Grade	Male		Female		Total	
	No.	%	No.	%	No.	%
Well differentiated	54	12.41	35	8.05	89	20.46
Moderately differentiated	114	26.21	121	27.82	235	54.02
Poorly differentiated	14	3.22	10	2.30	24	5.52
Undifferentiated	0	0	1	0.23	1	0.23
Not known	37	8.51	20	4.60	57	13.10
Not stated or not applicable	19	4.37	10	2.30	29	6.67
Total	238	54.71	197	45.29	435	100

ตาราง 32 จำนวนผู้ป่วยมะเร็งลำไส้ใหญ่และทวารหนักรายใหม่ จำแนกตามระยะของโรคและเพศ พ.ศ. 2560
Table 32 Number of new colon & rectum cancer patient by stage and sex: 2017

Stage	Male		Female		Total	
	No.	%	No.	%	No.	%
Stage 1	10	2.30	6	1.38	16	3.68
Stage 2	37	8.51	38	8.74	75	17.24
Stage 3	71	16.32	65	14.94	136	31.26
Stage 4	101	23.22	71	16.32	172	39.54
Unknown Stage	19	4.37	17	3.91	36	8.28
Total	238	54.71	197	45.29	435	100

ตาราง 33 จำนวนผู้ป่วยมะเร็งลำไส้ใหญ่และทวารหนักรายใหม่ จำแนกตามการขยายตัวของโรคและเพศ พ.ศ. 2560
Table 33 Number of new colon & rectum cancer patient by extend and sex: 2017

Extend	Male		Female		Total	
	No.	%	No.	%	No.	%
Localized	7	1.61	3	0.69	10	2.30
Direct extension	24	5.52	19	4.37	43	9.89
Regional lymph nodes	62	14.25	57	13.10	119	27.36
Distant metastasis	101	23.22	69	15.86	170	39.08
Not known	44	10.11	49	11.26	93	21.38
Total	238	54.71	197	45.29	435	100

ตาราง 34 จำนวนผู้ป่วยมะเร็งลำไส้ใหญ่และทวารหนักรายใหม่ จำแนกตามการแพร่กระจายและเพศ พ.ศ. 2560
Table 34 Number of new colon & rectum cancer patient by metastasis and sex: 2017

Metastasis	Male		Female		Total	
	No.	%	No.	%	No.	%
Bone	4	0.92	2	0.46	6	1.38
Liver	48	11.03	18	4.14	66	15.17
Lung	5	1.15	7	1.61	12	2.76
Lymph node	2	0.46	1	0.23	3	0.69
Peritoneum	4	0.92	6	1.38	10	2.30
Other	4	0.92	3	0.69	7	1.61
Multiple sites metastasis	32	7.36	31	7.13	63	14.48
Not known	2	0.46	1	0.23	3	0.69
Not distant metastatic	137	31.49	128	29.43	265	60.92
Total	238	54.71	197	45.29	435	100

ตาราง 35 จำนวนผู้ป่วยมะเร็งลำไส้ใหญ่และทวารหนักรายใหม่ จำแนกตามรูปแบบการรักษาและเพศ พ.ศ. 2560
Table 35 Number of new colon & rectum cancer patient by treatment and sex: 2017

Treatment	Male		Female		Total	
	No.	%	No.	%	No.	%
Surgery	75	17.24	83	19.08	158	36.32
Radiation	9	2.07	3	0.69	12	2.76
Chemotherapy	13	2.99	5	1.15	18	4.14
Concurrent Chemoradiation	1	0.23	0	0.00	1	0.23
Surgery & Radiation	26	5.98	12	2.76	38	8.74
Surgery & Chemotherapy	26	5.98	27	6.21	53	12.18
Surgery & Concurrent Chemoradiation	1	0.23	0	0	1	0.23
Radiation & Chemotherapy	3	0.69	3	0.69	6	1.38
Surgery & Radiation & Chemotherapy	14	3.22	11	2.53	25	5.75
Other	37	8.51	25	5.75	62	14.25
Not Record	33	7.59	28	6.44	61	14.02
Total	238	54.71	197	45.29	435	100

4. มะเร็งปอด

Trachea, Bronchus & Lung Cancer

ตาราง 36 จำนวนผู้ป่วยมะเร็งปอดรายใหม่ จำแนกตามวิธีวินิจฉัยและเพศ พ.ศ. 2560

Table 36 Number of new trachea, bronchus & lung cancer patient by diagnosis and sex: 2017

Diagnosis	Male		Female		Total	
	No.	%	No.	%	No.	%
ซักประวัติและตรวจร่างกาย	6	1.97	5	1.64	11	3.61
รังสีวินิจฉัย ส่องกล้อง Ultrasound	16	5.25	5	1.64	21	6.89
ตรวจทางเซลล์หรือการตรวจเลือด	27	8.85	17	5.57	44	14.43
ตรวจชิ้นเนื้ออกที่แพร่กระจาย	39	12.79	21	6.89	60	19.67
ตรวจเนื้ออกปฐมภูมิ	100	32.79	69	22.62	169	55.41
Total	188	61.64	117	38.36	305	100

ตาราง 37 จำนวนผู้ป่วยมะเร็งปอดรายใหม่ จำแนกตามเกรดและเพศ พ.ศ. 2560

Table 37 Number of new trachea, bronchus & lung cancer patient by grade and sex: 2017

Grade	Male		Female		Total	
	No.	%	No.	%	No.	%
Well differentiated	5	1.64	6	1.97	11	3.61
Moderately differentiated	16	5.25	12	3.93	28	9.18
Poorly differentiated	37	12.13	10	3.28	47	15.41
Not known	108	35.41	79	25.90	187	61.31
Not stated or not applicable	22	7.21	10	3.28	32	10.49
Total	188	61.64	117	38.36	305	100

ตาราง 38 จำนวนผู้ป่วยมะเร็งปอดรายใหม่ จำแนกตามระยะของโรคและเพศ พ.ศ. 2560

Table 38 Number of new trachea, bronchus & lung cancer patient by stage and sex: 2017

Stage	Male		Female		Total	
	No.	%	No.	%	No.	%
Stage 1	2	0.66	7	2.30	9	2.95
Stage 2	9	2.95	6	1.97	15	4.92
Stage 3	34	11.15	23	7.54	57	18.69
Stage 4	139	45.57	80	26.23	219	71.80
Unknown Stage	4	1.31	1	0.33	5	1.64
Total	188	61.64	117	38.36	305	100

ตาราง 39 จำนวนผู้ป่วยมะเร็งเรื้อรังปอดรายใหม่ จำแนกตามการขยายตัวของโรคและเพศ พ.ศ. 2560

Table 39 Number of new trachea, bronchus & lung cancer patient by extend and sex: 2017

Extend	Male		Female		Total	
	No.	%	No.	%	No.	%
Localized	1	0.33	1	0.33	2	0.66
Direct extension	2	0.66	1	0.33	3	0.98
Regional lymph nodes	24	7.87	16	5.25	40	13.11
Distant metastasis	139	45.57	79	25.90	218	71.48
Not known	22	7.21	20	6.56	42	13.77
Total	188	61.64	117	38.36	305	100

ตาราง 40 จำนวนผู้ป่วยมะเร็งเรื้อรังปอดรายใหม่ จำแนกตามการแพร่กระจายและเพศ พ.ศ. 2560

Table 40 Number of new trachea, bronchus & lung cancer patient by metastasis and sex: 2017

Metastasis	Male		Female		Total	
	No.	%	No.	%	No.	%
Bone	13	4.26	8	2.62	21	6.89
Brain	21	6.89	4	1.31	25	8.20
Liver	5	1.64	3	0.98	8	2.62
Lung	19	6.23	11	3.61	30	9.84
Lymph node	20	6.56	10	3.28	30	9.84
Peritoneum	0	0	1	0.33	1	0.33
Other	5	1.64	5	1.64	10	3.28
Multiple sites metastasis	29	9.51	21	6.89	50	16.39
Not known	27	8.85	16	5.25	43	14.10
Not distant metastatic	49	16.07	38	12.46	87	28.52
Total	188	61.64	117	38.36	305	100

ตาราง 41 จำนวนผู้ป่วยมะเร็งเรื้อรังปอดรายใหม่ จำแนกตามรูปแบบการรักษาและเพศ พ.ศ. 2560

Table 41 Number of new trachea, bronchus & lung cancer patient by treatment and sex: 2017

Treatment	Male		Female		Total	
	No.	%	No.	%	No.	%
Surgery	7	2.30	15	4.92	22	7.21
Radiation	27	8.85	10	3.28	37	12.13
Chemotherapy	38	12.46	29	9.51	67	21.97
Concurrent Chemoradiation	1	0.33	0	0	1	0.33
Surgery & Radiation	2	0.66	1	0.33	3	0.98
Surgery & Chemotherapy	5	1.64	2	0.66	7	2.30
Radiation & Chemotherapy	14	4.59	9	2.95	23	7.54
Surgery & Radiation & Chemotherapy	2	0.66	2	0.66	4	1.31
Other	32	10.49	19	6.23	51	16.72
Not Record	60	19.67	30	9.84	90	29.51
Total	188	61.64	117	38.36	305	100

5. มะเร็งปากมดลูก Cervix uteri Cancer

ตาราง 42 จำนวนผู้ป่วยมะเร็งปากมดลูกรายใหม่ จำแนกตามวิธีวินิจฉัยและเพศ พ.ศ. 260

Table 42 Number of new cervix uteri cancer patient by diagnosis and sex: 2017

Diagnosis	Female		Total	
	No.	%	No.	%
ซักประวัติและตรวจร่างกาย	6	2.21	6	2.21
รังสีวินิจฉัย ส่องกล้อง Ultrasound	10	3.68	10	3.68
ตรวจทางเซลล์หรือการตรวจเลือด	1	0.37	1	0.37
ตรวจชิ้นเนื้อออกที่แพร่กระจาย	4	1.47	4	1.47
ตรวจเนื้องอกปฐมภูมิ	251	92.28	251	92.28
Total	272	100	272	100

ตาราง 43 จำนวนผู้ป่วยมะเร็งปากมดลูกรายใหม่ จำแนกตามเกรดและเพศ พ.ศ. 2560

Table 43 Number of new cervix uteri cancer patient by grade and sex: 2017

Grade	Female		Total	
	No.	%	No.	%
Well differentiated	27	9.93	27	9.93
Moderately differentiated	106	38.97	106	38.97
Poorly differentiated	29	10.66	29	10.66
Not known	94	34.56	94	34.56
Not stated or not applicable	16	5.88	16	5.88
Total	272	100	272	100

ตาราง 44 จำนวนผู้ป่วยมะเร็งปากมดลูกรายใหม่ จำแนกตามระยะของโรคและเพศ พ.ศ. 2560

Table 44 Number of new cervix uteri cancer patient by stage and sex: 2017

Stage	Female		Total	
	No.	%	No.	%
Stage 1	67	24.63	67	24.63
Stage 2	86	31.62	86	31.62
Stage 3	77	28.31	77	28.31
Stage 4	27	9.93	27	9.93
Unknown Stage	15	5.51	15	5.51
Total	272	100	272	100

ตาราง 45 จำนวนผู้ป่วยมะเร็งเรื้องปากรวมดลูกรายใหม่ จำแนกตามการขยายตัวของโรคและเพศ พ.ศ. 2560
 Table 45 Number of new cervix uteri cancer patient by extend and sex: 2017

Extend	Female		Total	
	No.	%	No.	%
Localized	7	2.57	7	2.57
Direct extension	14	5.15	14	5.15
Regional lymph nodes	21	7.72	21	7.72
Distant metastasis	26	9.56	26	9.56
Not known	204	75.00	204	75.00
Total	272	100	272	100

ตาราง 46 จำนวนผู้ป่วยมะเร็งเรื้องปากรวมดลูกรายใหม่ จำแนกตามการแพร่กระจายและเพศ พ.ศ. 2560
 Table 46 Number of new cervix uteri cancer patient by metastasis and sex: 2017

Metastasis	Female		Total	
	No.	%	No.	%
Bone	1	0.37	1	0.37
Lung	6	2.21	6	2.21
Lymph node	2	0.74	2	0.74
Peritoneum	1	0.37	1	0.37
Other	7	2.57	7	2.57
Multiple sites metastasis	7	2.57	7	2.57
Not known	2	0.74	2	0.74
Not distant metastatic	246	90.44	246	90.44
Total	272	100	272	100

ตาราง 47 จำนวนผู้ป่วยมะเร็งเรื้องปากรวมดลูกรายใหม่ จำแนกตามรูปแบบการรักษาและเพศ พ.ศ. 2560
 Table 47 Number of new cervix uteri cancer patient by treatment and sex: 2017

Treatment	Female		Total	
	No.	%	No.	%
Surgery	21	7.72	21	7.72
Radiation	33	12.13	33	12.13
Chemotherapy	16	5.88	16	5.88
Concurrent Chemoradiation	4	1.47	4	1.47
Surgery & Radiation	12	4.41	12	4.41
Surgery & Chemotherapy	13	4.78	13	4.78
Surgery & Concurrent Chemoradiation	2	0.74	2	0.74
Radiation & Chemotherapy	21	7.72	21	7.72
Surgery & Radiation & Chemotherapy	5	1.84	5	1.84
Other	108	39.71	180	66.18
Not Record	37	13.60	37	13.60
Total	272	100	272	100

6. มะเร็งริมฝีปากและช่องปาก Lip & Oral Cavity Cancer

ตาราง 48 จำนวนผู้ป่วยมะเร็งริมฝีปากและช่องปากรายใหม่ จำแนกตามวิธีวินิจฉัยและเพศ พ.ศ. 2560

Table 48 Number of new lip & oral cavity cancer patient by diagnosis and sex: 2017

Diagnosis	Male		Female		Total	
	No.	%	No.	%	No.	%
ตรวจทางเซลล์หรือการตรวจเลือด	1	0.86	1	0.86	2	1.72
ตรวจเนื้อออกปฐุมภูมิ	78	67.24	36	31.03	114	98.28
Total	79	68.10	37	31.90	116	100

ตาราง 49 จำนวนผู้ป่วยมะเร็งริมฝีปากและช่องปากรายใหม่ จำแนกตามเกรดและเพศ พ.ศ. 2560

Table 49 Number of new lip & oral cavity cancer patient by grade and sex: 2017

Grade	Male		Female		Total	
	No.	%	No.	%	No.	%
Well differentiated	32	27.59	16	13.79	48	41.38
Moderately differentiated	33	28.45	17	14.66	50	43.10
Poorly differentiated	3	2.59	2	1.72	5	4.31
Not known	11	9.48	2	1.72	13	11.21
Total	79	68.10	37	31.90	116	100

ตาราง 50 จำนวนผู้ป่วยมะเร็งริมฝีปากและช่องปากรายใหม่ จำแนกตามระยะของโรคและเพศ พ.ศ. 2560

Table 50 Number of new lip & oral cavity cancer patient by stage and sex: 2017

Stage	Male		Female		Total	
	No.	%	No.	%	No.	%
Stage 1	8	6.90	6	5.17	14	12.07
Stage 2	8	6.90	4	3.45	12	10.34
Stage 3	21	18.10	11	9.48	32	27.59
Stage 4	37	31.90	13	11.21	50	43.10
Unknown Stage	5	4.31	3	2.59	8	6.90
Total	79	68.10	37	31.90	116	100

ตาราง 51 จำนวนผู้ป่วยมะเร็งริมฝีปากและช่องปากรายใหม่ จำแนกตามการขยายตัวของโรคและเพศ พ.ศ. 2560
 Table 51 Number of new lip & oral cavity cancer patient by extend and sex: 2017

Extend	Male		Female		Total	
	No.	%	No.	%	No.	%
Localized	6	5.17	7	6.03	13	11.21
Direct extension	14	12.07	5	4.31	19	16.38
Regional lymph nodes	33	28.45	13	11.21	46	39.66
Distant metastasis	15	12.93	5	4.31	20	17.24
Not known	11	9.48	7	6.03	18	15.52
Total	79	68.10	37	31.90	116	100

ตาราง 52 จำนวนผู้ป่วยมะเร็งริมฝีปากและช่องปากรายใหม่ จำแนกตามการแพร่กระจายและเพศ พ.ศ. 2560
 Table 52 Number of new lip & oral cavity cancer patient by metastasis and sex: 2017

Metastasis	Male		Female		Total	
	No.	%	No.	%	No.	%
Lymph node	8	6.90	1	0.86	9	7.76
Other	1	0.86	0	0	1	0.86
Not known	6	5.17	4	3.45	10	8.62
Not distant metastatic	64	55.17	32	27.59	96	82.76
Total	79	68.10	37	31.90	116	100

ตาราง 53 จำนวนผู้ป่วยมะเร็งริมฝีปากและช่องปากรายใหม่ จำแนกตามรูปแบบการรักษาและเพศ พ.ศ. 2560
 Table 53 Number of new lip & oral cavity cancer patient by treatment and sex: 2017

Treatment	Male		Female		Total	
	No.	%	No.	%	No.	%
Surgery	15	12.93	9	7.76	24	20.69
Radiation	14	12.07	6	5.17	20	17.24
Chemotherapy	0	0	3	2.59	3	2.59
Concurrent Chemoradiation	2	1.72	1	0.86	3	2.59
Surgery & Radiation	3	2.59	0	0	3	2.59
Surgery & Concurrent Chemoradiation	1	0.86	0	0	1	0.86
Radiation & Chemotherapy	5	4.31	1	0.86	6	5.17
Surgery & Radiation & Chemotherapy	1	0.86	1	0.86	2	1.72
Other	20	17.24	7	6.03	27	23.28
Not Record	18	15.52	9	7.76	27	23.28
Total	79	68.10	37	31.90	116	100

7. มะเร็งมดลูก Corpus Uteri Cancer

ตาราง 54 จำนวนผู้ป่วยมะเร็งมดลูกรายใหม่ จำแนกตามวิธีวินิจฉัยและเพศ พ.ศ. 2560

Table 54 Number of new corpus uteri cancer patient by diagnosis and sex: 2017

Diagnosis	Female		Total	
	No.	%	No.	%
ซักประวัติและตรวจร่างกาย	2	1.92	2	1.92
ตรวจทางเซลล์หรือการตรวจเลือด	2	1.92	2	1.92
ตรวจชิ้นเนื้อออกที่แพร่กระจาย	1	0.96	1	0.96
ตรวจเนื้ออกปฐมภูมิ	99	95.19	99	95.19
Total	104	100	104	100

ตาราง 55 จำนวนผู้ป่วยมะเร็งมดลูกรายใหม่ จำแนกตามเกรดและเพศ พ.ศ. 2560

Table 55 Number of new corpus uteri cancer patient by grade and sex: 2017

Grade	Female		Total	
	No.	%	No.	%
Well differentiated	33	31.73	33	31.73
Moderately differentiated	20	19.23	20	19.23
Poorly differentiated	24	23.08	24	23.08
Undifferentiated	1	0.96	1	0.96
Not known	24	23.08	24	23.08
Not stated or not applicable	2	1.92	2	1.92
Total	104	100	104	100

ตาราง 56 จำนวนผู้ป่วยมะเร็งมดลูกรายใหม่ จำแนกตามระยะของโรคและเพศ พ.ศ. 2560

Table 56 Number of new corpus uteri cancer patient by stage and sex: 2017

Stage	Female		Total	
	No.	%	No.	%
Stage 1	46	44.23	46	44.23
Stage 2	5	4.81	5	4.81
Stage 3	24	23.08	24	23.08
Stage 4	11	10.58	11	10.58
Unknown Stage	18	17.31	18	17.31
Total	104	100	104	100

ตาราง 57 จำนวนผู้ป่วยมะเร็งรังไข่ชนิดลุกรายใหม่ จำแนกตามการขยายตัวของโรคและเพศ พ.ศ. 2560
 Table 57 Number of new corpus uteri cancer patient by extend and sex: 2017

Extend	Female		Total	
	No.	%	No.	%
Localized	3	2.88	3	2.88
Regional lymph nodes	17	16.35	17	16.35
Distant metastasis	11	10.58	11	10.58
Not known	73	70.19	73	70.19
Total	104	100	104	100

ตาราง 58 จำนวนผู้ป่วยมะเร็งรังไข่ชนิดลุกรายใหม่ จำแนกตามการแพร่กระจายและเพศ พ.ศ. 2560
 Table 58 Number of new corpus uteri cancer patient by metastasis and sex: 2017

Metastasis	Female		Total	
	No.	%	No.	%
Peritoneum	3	2.88	3	2.88
Other	3	2.88	3	2.88
Multiple sites metastasis	5	4.81	5	4.81
Not distant metastatic	93	89.42	93	89.42
Total	104	100	104	100

ตาราง 59 จำนวนผู้ป่วยมะเร็งรังไข่ชนิดลุกรายใหม่ จำแนกตามรูปแบบการรักษาและเพศ พ.ศ. 2560
 Table 59 Number of new corpus uteri cancer patient by treatment and sex: 2017

Treatment	Female		Total	
	No.	%	No.	%
Surgery	40	38.46	40	38.46
Radiation	5	4.81	5	4.81
Chemotherapy	6	5.77	6	5.77
Surgery & Radiation	28	26.92	28	26.92
Surgery & Chemotherapy	10	9.62	10	9.62
Radiation & Chemotherapy	2	1.92	2	1.92
Surgery & Radiation & Chemotherapy	3	2.88	3	2.88
Other	2	1.92	2	1.92
Not Record	8	7.69	8	7.69
Total	104	100	104	100

8. มะเร็งต่อมลูกหมาก Prostate gland Cancer

ตาราง 60 จำนวนผู้ป่วยมะเร็งต่อมลูกหมากรายใหม่ จำแนกตามวิธีวินิจฉัยและเพศ พ.ศ.2560

Table 60 Number of new prostate gland cancer patient by diagnosis and sex: 2017

Diagnosis	Male		Total	
	No.	%	No.	%
ซักประวัติและตรวจร่างกาย	4	4.12	4	4.12
รังสีวินิจฉัย ส่องกล้อง Ultrasound	2	2.06	2	2.06
ตรวจทางเซลล์หรือการตรวจเลือด	1	1.03	1	1.03
ตรวจเนื้ออกปฐมภูมิ	90	92.78	90	92.78
Total	97	100	97	100

ตาราง 61 จำนวนผู้ป่วยมะเร็งต่อมลูกหมากรายใหม่ จำแนกตามเกรดและเพศ พ.ศ. 2560

Table 61 Number of new prostate gland cancer patient by grade and sex: 2017

Grade	Male		Total	
	No.	%	No.	%
Well differentiated	18	18.56	18	18.56
Moderately differentiated	23	23.71	23	23.71
Poorly differentiated	19	19.59	19	19.59
Undifferentiated	2	2.06	2	2.06
Not known	29	29.90	29	29.90
Not stated or not applicable	6	6.19	6	6.19
Total	97	100	97	100

ตาราง 62 จำนวนผู้ป่วยมะเร็งต่อมลูกหมากรายใหม่ จำแนกตามระยะของโรคและเพศ พ.ศ. 2560

Table 62 Number of new prostate gland cancer patient by stage and sex: 2017

Stage	Male		Total	
	No.	%	No.	%
Stage 1	3	3.09	3	3.09
Stage 2	20	20.62	20	20.62
Stage 3	9	9.28	9	9.28
Stage 4	30	30.93	30	30.93
Unknown Stage	35	36.08	35	36.08
Total	97	100	97	100

ตาราง 63 จำนวนผู้ป่วยมะเร็งเรื้อรังต่อมลูกหมากรายใหม่ จำแนกตามการขยายตัวของโรคและเพศ พ.ศ.2560
 Table 63 Number of new prostate gland cancer patient by extend and sex: 2017

Extend	Male		Total	
	No.	%	No.	%
Localized	1	1.03	1	1.03
Direct extension	8	8.25	8	8.25
Regional lymph nodes	1	1.03	1	1.03
Distant metastasis	29	29.90	29	29.90
Not known	58	59.79	58	59.79
Total	97	100	97	100

ตาราง 64 จำนวนผู้ป่วยมะเร็งเรื้อรังต่อมลูกหมากรายใหม่ จำแนกตามการแพร่กระจายและเพศ พ.ศ.2560
 Table 64 Number of new prostate gland cancer patient by metastasis and sex: 2017

Metastasis	Male		Total	
	No.	%	No.	%
Bone	17	17.53	17	17.53
Liver	1	1.03	1	1.03
Lung	1	1.03	1	1.03
Lymph node	3	3.09	3	3.09
Other	1	1.03	1	1.03
Multiple sites metastasis	2	2.06	2	2.06
Not known	4	4.12	4	4.12
Not distant metastatic	68	70.10	68	70.10
Total	97	100	97	100

ตาราง 65 จำนวนผู้ป่วยมะเร็งเรื้อรังต่อมลูกหมากรายใหม่ จำแนกตามรูปแบบการรักษาและเพศ พ.ศ. 2560
 Table 65 Number of new prostate gland cancer patient by treatment and sex: 2017

Treatment	Male		Total	
	No.	%	No.	%
Surgery	33	34.02	33	34.02
Radiation	14	14.43	14	14.43
Chemotherapy	1	1.03	1	1.03
Surgery & Radiation	15	15.46	15	15.46
Radiation & Chemotherapy	2	2.06	2	2.06
Surgery & Radiation & Chemotherapy	1	1.03	1	1.03
Other	14	14.43	14	14.43
Not Record	17	17.53	17	17.53
Total	97	100	97	100

9. มะเร็งรังไข่ Ovarian Cancer

ตาราง 66 จำนวนผู้ป่วยมะเร็งรังไข่รายใหม่ จำแนกตามวิธีวินิจฉัยและเพศ พ.ศ. 2560
Table 66 Number of new ovarian cancer patient by diagnosis and sex: 2017

Diagnosis	Female		Total	
	No.	%	No.	%
ซักประวัติและตรวจร่างกาย	3	3.70	3	3.70
รังสีวินิจฉัย ส่องกล้อง Ultrasound	9	11.11	9	11.11
ตรวจทางเซลล์หรือการตรวจเลือด	9	11.11	9	11.11
ตรวจชิ้นเนื้อออกที่แพร่กระจาย	3	3.70	3	3.70
ตรวจเนื้ออกปฐมภูมิ	57	70.37	57	70.37
Total	81	100	81	100

ตาราง 67 จำนวนผู้ป่วยมะเร็งรังไข่รายใหม่ จำแนกตามเกรดและเพศ พ.ศ. 2560
Table 67 Number of new ovarian cancer patient by grade and sex: 2017

Grade	Female		Total	
	No.	%	No.	%
Well differentiated	8	9.88	8	9.88
Moderately differentiated	2	2.47	2	2.47
Poorly differentiated	18	22.22	18	22.22
Not known	41	50.62	41	50.62
Not stated or not applicable	12	14.81	12	14.81
Total	81	100	81	100

ตาราง 68 จำนวนผู้ป่วยมะเร็งรังไข่รายใหม่ จำแนกตามระยะของโรคและเพศ พ.ศ. 2560
Table 68 Number of new ovarian cancer patient by stage and sex: 2017

Stage	Female		Total	
	No.	%	No.	%
Stage 1	31	38.27	31	38.27
Stage 2	3	3.70	3	3.70
Stage 3	15	18.52	15	18.52
Stage 4	23	28.40	23	28.40
Unknown Stage	9	11.11	9	11.11
Total	81	100	81	100

ตาราง 69 จำนวนผู้ป่วยมะเร็งรังไข่รายใหม่ จำแนกตามการขยายตัวของโรคและเพศ พ.ศ. 2560

Table 69 Number of new ovarian cancer patient by extend and sex: 2017

Extend	Female		Total	
	No.	%	No.	%
Localized	3	3.70	3	3.70
Direct extension	1	1.23	1	1.23
Regional lymph nodes	5	6.17	5	6.17
Distant metastasis	23	28.40	23	28.40
Not known	49	60.49	49	60.49
Total	81	100	81	100

ตาราง 70 จำนวนผู้ป่วยมะเร็งรังไข่รายใหม่ จำแนกตามการแพร่กระจายและเพศ พ.ศ. 2560

Table 70 Number of new ovarian cancer patient by metastasis and sex: 2017

Metastasis	Female		Total	
	No.	%	No.	%
Bone	1	1.23	1	1.23
Liver	4	4.94	4	4.94
Peritoneum	7	8.64	7	8.64
Multiple sites metastasis	7	8.64	7	8.64
Not known	4	4.94	4	4.94
Not distant metastatic	58	71.60	58	71.60
Total	81	100	81	100

ตาราง 71 จำนวนผู้ป่วยมะเร็งรังไข่รายใหม่ จำแนกตามรูปแบบการรักษาและเพศ พ.ศ. 2560

Table 71 Number of new ovarian cancer patient by treatment and sex: 2017

Treatment	Female		Total	
	No.	%	No.	%
Surgery	21	25.93	21	25.93
Chemotherapy	8	9.88	8	9.88
Surgery & Chemotherapy	37	45.68	37	45.68
Surgery & Radiation & Chemotherapy	1	1.23	1	1.23
Other	1	1.23	1	1.23
Not Record	13	16.05	13	16.05
Total	81	100	81	100

10. มะเร็งหลอดอาหาร Esophagus Cancer

ตาราง 72 จำนวนผู้ป่วยมะเร็งหลอดอาหารรายใหม่ จำแนกตามวิธีวินิจฉัยและเพศ พ.ศ. 2560

Table 72 Number of new esophagus cancer patient by diagnosis and sex: 2017

Diagnosis	Male		Female		Total	
	No.	%	No.	%	No.	%
ซักประวัติและตรวจร่างกาย	1	1.25	1	1.25	2	2.50
รังสีวินิจฉัย ส่องกล้อง Ultrasound	2	2.50	0	0	2	2.50
ตรวจเนื้ออกปฐมภูมิ	68	85.00	8	10.00	76	95.00
Total	71	88.75	9	11.25	80	100

ตาราง 73 จำนวนผู้ป่วยมะเร็งหลอดอาหารรายใหม่ จำแนกตามเกรดและเพศ พ.ศ. 2560

Table 73 Number of new esophagus cancer patient by grade and sex: 2017

Grade	Male		Female		Total	
	No.	%	No.	%	No.	%
Well differentiated	14	17.50	2	2.50	16	20.00
Moderately differentiated	35	43.75	4	5.00	39	48.75
Poorly differentiated	8	10.00	1	1.25	9	11.25
Undifferentiated	1	1.25	0	0	1	1.25
Not known	10	12.50	1	1.25	11	13.75
Not stated or not applicable	3	3.75	1	1.25	4	5.00
Total	71	88.75	9	11.25	80	100

ตาราง 74 จำนวนผู้ป่วยมะเร็งหลอดอาหารรายใหม่ จำแนกตามระยะของโรคและเพศ พ.ศ. 2560

Table 74 Number of new esophagus cancer patient by stage and sex: 2017

Stage	Male		Female		Total	
	No.	%	No.	%	No.	%
Stage 1	3	3.75	0	0	3	3.75
Stage 2	5	6.25	1	1.25	6	7.50
Stage 3	21	26.25	3	3.75	24	30.00
Stage 4	21	26.25	3	3.75	24	30.00
Unknown Stage	21	26.25	2	2.50	23	28.75
Total	71	88.75	9	11.25	80	100

ตาราง 75 จำนวนผู้ป่วยมะเร็งเรื้องหลอดอาหารรายใหม่ จำแนกตามการขยายตัวของโรคและเพศ พ.ศ. 2560
 Table 75 Number of new esophagus cancer patient by extend and sex: 2017

Extend	Male		Female		Total	
	No.	%	No.	%	No.	%
Localized	1	1.25	0	0	1	1.25
Direct extension	3	3.75	1	1.25	4	5.00
Regional lymph nodes	15	18.75	2	2.50	17	21.25
Distant metastasis	21	26.25	3	3.75	24	30.00
Not known	31	38.75	3	3.75	34	42.50
Total	71	88.75	9	11.25	80	100

ตาราง 76 จำนวนผู้ป่วยมะเร็งเรื้องหลอดอาหารรายใหม่ จำแนกตามการแพร่กระจายและเพศ พ.ศ. 2560
 Table 76 Number of new esophagus cancer patient by metastasis and sex: 2017

Metastasis	Male		Female		Total	
	No.	%	No.	%	No.	%
Bone	2	2.50	0	0	2	2.50
Brain	2	2.50	0	0	2	2.50
Liver	1	1.25	1	1.25	2	2.50
Lung	2	2.50	0	0	2	2.50
Lymph node	1	1.25	1	1.25	2	2.50
Multiple sites metastasis	7	8.75	1	1.25	8	10.00
Not known	6	7.50	0	0	6	7.50
Not distant metastatic	50	62.50	6	7.50	56	70.00
Total	71	88.75	9	11.25	80	100

ตาราง 77 จำนวนผู้ป่วยมะเร็งเรื้องหลอดอาหารรายใหม่ จำแนกตามรูปแบบการรักษาและเพศ พ.ศ. 2560
 Table 77 Number of new esophagus cancer patient by treatment and sex: 2017

Treatment	Male		Female		Total	
	No.	%	No.	%	No.	%
Surgery	9	11.25	1	1.25	10	12.50
Radiation	14	17.50	2	2.50	16	20.00
Surgery & Radiation	9	11.25	1	1.25	10	12.50
Surgery & Chemotherapy	2	2.50	0	0	2	2.50
Radiation & Chemotherapy	3	3.75	0	0	3	3.75
Surgery & Radiation & Chemotherapy	2	2.50	2	2.50	4	5.00
Other	24	30.00	2	2.50	26	32.50
Not Record	8	10.00	1	1.25	9	11.25
Total	71	88.75	9	11.25	80	100

ตาราง 78 จำนวนผู้ป่วยมะเร็งรายใหม่ จำแนกตามเขตบริการสุขภาพและเพศ พ.ศ. 2560
 Table 78 Number of new cancer patient by health service network and sex: 2017

เขตบริการสุขภาพ Health service network	Male		Female		Total	
	No.	%	No.	%	No.	%
1	25	0.73	31	0.90	56	1.63
2	44	1.28	49	1.42	93	2.70
3	52	1.51	84	2.44	136	3.95
4	234	6.80	324	9.41	558	16.21
5	229	6.65	311	9.04	540	15.69
6	188	5.46	243	7.06	431	12.52
7	38	1.10	50	1.45	88	2.56
8	22	0.64	43	1.25	65	1.89
9	68	1.98	67	1.95	135	3.92
10	17	0.49	61	1.77	78	2.27
11	43	1.28	54	1.57	97	2.82
12	12	0.35	11	0.32	23	0.67
กรุงเทพมหานคร (Bangkok)	391	11.36	593	17.23	984	28.59
ชาวต่างชาติ (Foreigner)	64	1.86	93	2.70	157	4.56
Total	1,427	41.47	2,014	58.51	3,441	100

แผนภูมิ 7 ร้อยละของผู้ป่วยมะเร็งรายใหม่ จำแนกตามเขตบริการสุขภาพ พ.ศ. 2560
 Figure 7 Percent of new cancer patient by health service network: 2017

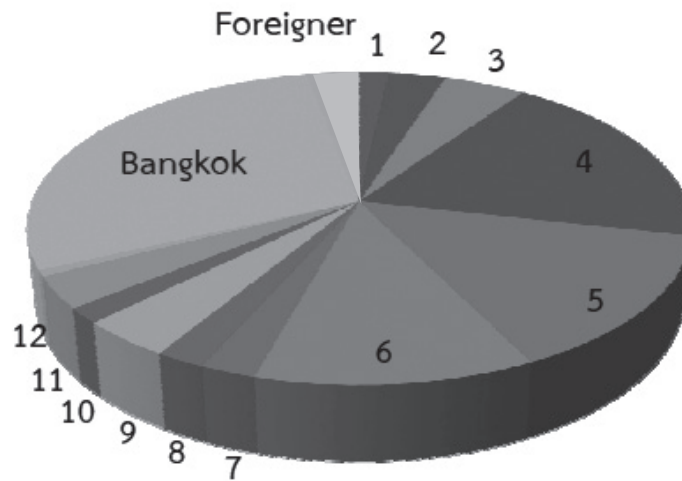

Health service network	1	2	3	4	5	6	7	8	9	10	11	12	Bangkok	Foreigner
No.	56	93	136	558	540	431	88	65	135	78	97	23	984	157
%	1.63	2.70	3.95	16.21	15.69	12.52	2.56	1.89	3.92	2.27	2.82	0.67	28.59	4.56

ตาราง 79 จำนวนผู้ป่วยมะเร็งรายใหม่ 10 อันดับแรก จำแนกตามเขตบริการสุขภาพและเพศ พ.ศ. 2560
 Table 79 The leading site of new cancer patient by health service network and sex: 2017

Site	Sex	No.	เขตบริการสุขภาพ (Health service network)										Total						
			1	2	3	4	5	6	7	8	9	10		11	12	Bangkok	ต่างจังหวัด	Foreigner	
Breast	Male	No.	0	0	0	0	0	0	0	0	0	0	0	0	0	0	1	1	2
	Female	No.	12	20	20	119	87	98	24	20	18	25	18	4	269	46	780		
	Sub-total	%	0.35	0.58	0.58	3.46	2.53	2.85	0.70	0.58	0.52	0.73	0.52	0.12	7.84	1.37	22.72		
Liver & Intrahepatic bile ducts	Male	No.	6	24	17	66	48	50	12	11	21	4	7	2	63	11	342		
	Female	No.	4	3	7	27	23	18	1	3	6	5	2	0	16	6	121		
	Sub-total	%	0.29	0.78	0.70	2.70	2.06	1.98	0.38	0.41	0.78	0.26	0.26	0.06	2.30	0.49	13.45		
Colon & Rectum	Male	No.	2	5	4	41	38	26	6	6	11	4	8	2	79	6	238		
	Female	No.	2	1	9	42	37	22	1	2	10	2	6	2	57	4	197		
	Sub-total	%	0.12	0.17	0.38	2.41	2.18	1.39	0.20	0.23	0.61	0.17	0.41	0.12	3.95	0.29	12.64		
Trachea, Bronchus & Lung	Male	No.	6	0	6	34	19	28	6	1	6	1	9	1	64	7	188		
	Female	No.	1	1	4	29	14	13	3	2	4	4	7	0	31	4	117		
	Sub-total	%	0.20	0.03	0.29	1.83	0.96	1.19	0.26	0.09	0.29	0.15	0.46	0.03	2.76	0.32	8.86		
Cervix uteri	Female	No.	3	11	20	30	53	39	6	5	10	9	7	1	68	10	272		
	Sub-total	%	0.09	0.32	0.58	0.87	1.54	1.13	0.17	0.15	0.29	0.26	0.20	0.03	1.98	0.29	7.90		
	Male	No.	0	1	4	5	15	15	1	1	2	1	1	3	24	6	79		
Lip & Oral Cavity	Female	No.	0	1	3	2	5	9	1	3	1	1	1	0	8	2	37		
	Sub-total	%	0	0.06	0.20	0.20	0.58	0.70	0.06	0.12	0.09	0.06	0.06	0.09	0.93	0.23	3.37		

ตาราง 79 จำนวนผู้ป่วยมะเร็งรายใหม่ 10 อันดับแรก จำแนกตามเขตบริการสุขภาพและเพศ พ.ศ. 2560 (ต่อ)
Table 79 The leading site of new cancer patient by health service network and sex: 2017 (cont'd)

Site	Sex	No. %	เขตบริการสุขภาพ (Health service network)												กรุงเทพมหานคร Bangkok	ชาวต่างชาติ Foreigner	Total	
			1	2	3	4	5	6	7	8	9	10	11	12				
Corpus uteri	Female	No.	1	3	6	18	15	19	1	1	3	3	2	2	29	1	104	
		Sub-total	1	3	6	18	15	19	1	1	3	3	2	2	29	1	104	
		%	0.03	0.09	0.17	0.52	0.44	0.55	0.03	0.03	0.09	0.09	0.06	0.06	0.84	0.03	3.02	
Prostate gland	Male	No.	1	1	3	23	14	16	0	0	5	1	5	1	24	3	97	
		Sub-total	1	1	3	23	14	16	0	0	5	1	5	1	24	3	97	
		%	0.03	0.03	0.09	0.67	0.41	0.46	0	0	0.15	0.03	0.15	0.03	0.70	0.09	2.82	
Ovary	Female	No.	3	2	1	9	11	5	4	2	2	3	4	0	32	3	81	
		Sub-total	3	2	1	9	11	5	4	2	2	3	4	0	32	3	81	
		%	0.09	0.06	0.03	0.26	0.32	0.15	0.12	0.06	0.06	0.09	0.12	0	0.93	0.09	2.35	
Esophagus	Male	No.	0	2	5	13	18	7	2	0	4	1	1	0	17	1	71	
		Female	No.	0	1	0	2	2	1	0	0	1	0	0	0	2	0	9
		Sub-total	0	3	5	15	20	8	2	0	5	1	1	0	19	1	80	
Other	Male	No.	10	11	13	52	77	46	11	3	19	5	12	3	119	29	410	
		Female	No.	5	6	14	46	64	19	9	5	12	9	7	2	81	17	296
		Sub-total	15	17	27	98	141	65	20	8	31	14	19	5	200	46	706	
Total	Male	No.	25	44	52	234	229	188	38	22	68	17	43	12	391	64	1,427	
		%	0.73	1.28	1.51	6.80	6.65	5.46	1.10	0.64	1.98	0.49	1.25	0.35	11.36	1.86	41.49	
		Female	No.	31	49	84	324	311	243	50	43	67	61	54	11	593	93	2,014
Sub-total	%	No.	56	93	136	558	540	431	88	65	135	78	97	23	984	157	3,441	
		%	1.63	2.70	3.95	16.22	15.69	12.53	2.56	1.89	3.92	2.27	2.82	0.67	28.60	4.56	100	

ตาราง 80 จำนวนผู้ป่วยมะเร็งรายใหม่ จำแนกตามเขตบริการสุขภาพที่ 1 และเพศ พ.ศ. 2560
 Table 80 Number of new cancer patient by health service network 1 and sex: 2017

Site	Sex	No. %	เขตบริการสุขภาพที่ 1 (Health service network 1)								Total
			เชียงใหม่ Chiang Rai	น่าน Nan	พะเยา Phayao	แพร่ Phrae	เชียงใหม่ Chiang Mai	แม่ฮ่องสอน Mae Hong Son	ลำปาง Lampang	ลำพูน Lumphun	
Breast	Female	No.	3	1	2	3	2	0	1	0	12
		Sub-total	3	1	2	3	2	0	1	0	12
Liver & Intrahepatic bile ducts	Male	No.	3	0	1	1	1	0	0	0	6
	Female	No.	2	0	1	0	0	1	0	0	4
	Sub-total		5	0	2	1	1	1	0	0	10
Trachea, Bronchus & Lung	Male	No.	1	2	1	0	0	0	2	0	6
	Female	No.	1	0	0	0	0	0	0	0	1
	Sub-total		2	2	1	0	0	0	2	0	7
Colon & Rectum	Male	No.	0	1	0	0	0	0	0	1	2
	Female	No.	0	1	0	0	0	0	0	1	2
	Sub-total		0	2	0	0	0	0	0	2	4
Cervix uteri	Female	No.	0	0	2	0	1	0	0	0	3
		Sub-total	0	0	2	0	1	0	0	0	3
Ovary	Female	No.	2	0	0	0	0	0	1	0	3
		Sub-total	2	0	0	0	0	0	1	0	3
Nasopharynx	Male	No.	0	0	0	0	1	0	0	0	1
	Female	No.	0	1	0	0	0	0	0	0	1
	Sub-total		0	1	0	0	1	0	0	0	2
Stomach	Female	No.	1	0	0	1	0	0	0	0	2
		Sub-total	1	0	0	1	0	0	0	0	2
Ill-defined, secondary & unspecified of sites	Male	No.	0	0	0	1	0	0	0	0	1
	Female	No.	0	0	1	0	0	0	0	0	1
	Sub-total		0	0	1	1	0	0	0	0	2
Major salivary gland	Male	No.	0	0	1	0	0	0	0	0	1
		Sub-total	0	0	1	0	0	0	0	0	1
Other	Male	No.	2	0	0	3	2	1	0	0	8
	Female	No.	1	0	0	0	0	0	0	1	2
	Sub-total		3	0	0	3	2	1	0	1	10
Total	Male	NO.	6	3	3	5	4	1	2	1	25
		%	10.71	5.36	5.36	8.93	7.14	1.79	3.57	1.79	44.64
	Female	NO.	10	3	6	4	3	1	2	2	31
		%	17.86	5.36	10.71	7.14	5.36	1.79	3.57	3.57	55.36
	Sub-total		16	6	9	9	7	2	4	3	56
%		28.57	10.71	16.07	16.07	12.50	3.57	7.14	5.36	100	

ตาราง 81 จำนวนผู้ป่วยมะเร็งรายใหม่ จำแนกตามเขตบริการสุขภาพที่ 2 และเพศ พ.ศ. 2560
 Table 81 Number of new cancer patient by health service network 2 and sex: 2017

Site	Sex	No. %	เขตบริการสุขภาพที่ 2 (Health service network 2)					Total
			ตาก Tak	พิษณุโลก Phitsanulok	เพชรบูรณ์ Phetchabun	สุโขทัย Sukhothai	อุตรดิตถ์ Uttaradit	
Liver & Intrahepatic bile ducts	Male	No.	0	4	16	3	1	24
	Female	No.	0	1	2	0	0	3
		Sub-total	0	5	18	3	1	27
Breast	Female	No.	0	3	14	1	2	20
		Sub-total	0	3	14	1	2	20
Cervix uteri	Female	No.	2	2	2	5	0	11
		Sub-total	2	2	2	5	0	11
Colon & Rectum	Male	No.	0	1	2	1	1	5
	Female	No.	0	0	1	0	0	1
		Sub-total	0	1	3	1	1	6
Nasopharynx	Male	No.	0	0	1	0	0	1
	Female	No.	2	0	0	0	0	2
		Sub-total	2	0	1	0	0	3
Esophagus	Male	No.	0	1	0	0	1	2
	Female	No.	1	0	0	0	0	1
		Sub-total	1	1	0	0	1	3
Stomach	Male	No.	0	1	1	0	0	2
	Female	No.	0	0	1	0	0	1
		Sub-total	0	1	2	0	0	3
Corpus uteri	Female	No.	0	0	1	2	0	3
		Sub-total	0	0	1	2	0	3
Thyroid gland	Male	No.	0	0	1	0	0	1
	Female	No.	0	1	1	0	0	2
		Sub-total	0	1	2	0	0	3
Lip & Oral Cavity	Male	No.	0	0	1	0	0	1
	Female	No.	0	0	1	0	0	1
		Sub-total	0	0	2	0	0	2
Other	Male	No.	0	0	4	3	1	8
	Female	No.	1	0	3	0	0	4
		Sub-total	1	0	7	3	1	12
Total	Male	NO.	0	7	26	7	4	44
		%	0	7.53	27.96	7.53	4.30	47.31
	Female	NO.	6	7	26	8	2	49
		%	6.45	7.53	27.96	8.60	2.15	52.69
		Sub-total	6	14	52	15	6	93
	%	6.45	15.05	55.91	16.13	6.45	100	

ตาราง 82 จำนวนผู้ป่วยมะเร็งร้ายใหม่ จำแนกตามเขตบริการสุขภาพที่ 3 และเพศ พ.ศ. 2560
 Table 82 Number of new cancer patient by health service network 3 and sex: 2017

Site	Sex	No. %	เขตบริการสุขภาพที่ 3 (Health service network 3)					Total
			ชัยนาท Chai Nat	กำแพงเพชร Kamphaeng Phet	พิจิตร Phitchit	นครสวรรค์ Nakhon Sawan	อุทัยธานี Uthai Thani	
Liver & Intrahepatic bile ducts	Male	No.	1	4	6	1	5	17
	Female	No.	0	3	3	1	0	7
		Sub-total	1	7	9	2	5	24
Breast	Female	No.	3	2	3	10	2	20
		Sub-total	3	2	3	10	2	20
Cervix uteri	Female	No.	2	3	7	6	2	20
		Sub-total	2	3	7	6	2	20
Colon & Rectum	Male	No.	1	0	2	0	1	4
	Female	No.	3	1	2	2	1	9
		Sub-total	4	1	4	2	2	13
Trachea, Bronchus & Lung	Male	No.	0	2	3	1	0	6
	Female	No.	1	0	0	2	1	4
		Sub-total	1	2	3	3	1	10
Lip & Oral Cavity	Male	No.	0	2	1	1	0	4
	Female	No.	1	1	1	0	0	3
		Sub-total	1	3	2	1	0	7
Stomach	Male	No.	0	0	1	0	0	1
	Female	No.	0	1	3	1	0	5
		Sub-total	0	1	4	1	0	6
Corpus uteri	Female	No.	0	2	1	3	0	6
		Sub-total	0	2	1	3	0	6
Esophagus	Male	No.	0	0	4	0	1	5
		Sub-total	0	0	4	0	1	5
Thyroid gland	Female	No.	0	0	0	3	2	5
		Sub-total	0	0	0	3	2	5
Other	Male	No.	3	6	3	2	1	15
	Female	No.	0	2	1	2	0	5
		Sub-total	3	8	4	4	1	20
Total	Male	NO.	5	14	20	5	8	52
		%	3.68	10.29	14.71	3.68	5.88	38.24
	Female	NO.	10	15	21	30	8	84
		%	7.35	11.03	15.44	22.06	5.88	61.76
		Sub-total	15	29	41	35	16	136
	%	11.03	21.32	30.15	25.74	11.76	100	

ตาราง 83 จำนวนผู้ป่วยมะเร็งรายใหม่ จำแนกตามเขตบริการสุขภาพที่ 4 และเพศ พ.ศ. 2560
 Table 83 Number of new cancer patient by health service network 4 and sex: 2017

Site	Sex	No. %	เขตบริการสุขภาพที่ 4 (Health service network 4)								Total
			นนทบุรี Nonthaburi	ปทุมธานี Pathum Thani	พระนครศรีอยุธยา Phra Nakhon Si Ayutthaya	สระบุรี Saraburi	ลพบุรี Lop Buri	สิงห์บุรี Sing Buri	อ่างทอง Ang Thong	นครนายก Nakhon Nayok	
Breast	Female	No.	74	22	10	2	3	2	4	2	119
		Sub-total	74	22	10	2	3	2	4	2	119
Liver & Intrahepatic bile ducts	Male	No.	35	11	7	2	2	2	4	3	66
	Female	No.	9	6	6	2	3	0	0	1	27
	Sub-total		44	17	13	4	5	2	4	4	93
Colon & Rectum	Male	No.	27	9	2	0	0	2	0	1	41
	Female	No.	23	6	6	1	2	3	0	1	42
	Sub-total		50	15	8	1	2	5	0	2	83
Trachea, Bronchus & Lung	Male	No.	25	6	1	0	1	0	1	0	34
	Female	No.	19	5	2	0	0	0	1	2	29
	Sub-total		44	11	3	0	1	0	2	2	63
Cervix uteri	Female	No.	20	4	2	0	0	0	2	2	30
	Sub-total		20	4	2	0	0	0	2	2	30
Prostate gland	Male	No.	13	3	1	1	0	0	1	4	23
	Sub-total		13	3	1	1	0	0	1	4	23
Corpus uteri	Female	No.	12	3	0	2	0	0	1	0	18
	Sub-total		12	3	0	2	0	0	1	0	18
Esophagus	Male	No.	9	0	2	1	0	0	1	0	13
	Female	No.	0	0	1	0	1	0	0	0	2
	Sub-total		9	0	3	1	1	0	1	0	15
Ill-defined, secondary & unspecified of sites	Male	No.	3	2	0	0	0	1	0	0	6
	Female	No.	3	1	1	0	0	0	0	0	5
	Sub-total		6	3	1	0	0	1	0	0	11
Stomach	Male	No.	2	1	1	1	0	1	0	1	7
	Female	No.	1	2	0	0	0	0	0	0	3
	Sub-total		3	3	1	1	0	1	0	1	10
Other	Male	No.	20	5	7	3	1	1	4	3	44
	Female	No.	29	10	4	1	2	0	1	2	49
	Sub-total		49	15	11	4	3	1	5	5	93
Total	Male	NO.	134	37	21	8	4	7	11	12	234
		%	24.01	6.63	3.76	1.43	0.72	1.25	1.97	2.15	41.94
	Female	NO.	190	59	32	8	11	5	9	10	324
		%	34.05	10.57	5.73	1.43	1.97	0.90	1.61	1.79	58.06
	Sub-total		324	96	53	16	15	12	20	22	558
%		58.06	17.20	9.50	2.87	2.69	2.15	3.58	3.94	100	

ตาราง 84 จำนวนผู้ป่วยมะเร็งรายใหม่ จำแนกตามเขตบริการสุขภาพที่ 5 และเพศ พ.ศ. 2560
 Table 84 Number of new cancer patient by health service network 5 and sex: 2017

Site	Sex	No. %	เขตบริการสุขภาพที่ 5 (Health service network 5)								Total
			กาญจนบุรี Kanchanaburi	นครปฐม Nakhon Pathom	ราชบุรี Ratchaburi	สุพรรณบุรี Suphan Buri	ประจวบคีรีขันธ์ Prachuap Khiri Khan	เพชรบุรี Phetchaburi	สมุทรสงคราม Samut Songkhram	สมุทรสาคร Samut Sakhon	
Breast	Female	No.	8	23	7	10	10	17	5	7	87
		Sub-total	8	23	7	10	10	17	5	7	87
Colon & Rectum	Male	No.	6	8	0	5	6	7	4	2	38
	Female	No.	3	10	3	2	7	9	0	3	37
	Sub-total		9	18	3	7	13	16	4	5	75
Liver & Intrahepatic bile ducts	Male	No.	9	2	10	11	6	5	1	4	48
	Female	No.	4	1	4	1	6	2	2	3	23
	Sub-total		13	3	14	12	12	7	3	7	71
Cervix uteri	Female	No.	9	13	5	4	7	5	1	9	53
		Sub-total	9	13	5	4	7	5	1	9	53
Trachea, Bronchus & Lung	Male	No.	2	1	3	1	6	4	0	2	19
	Female	No.	3	4	0	1	1	1	2	2	14
	Sub-total		5	5	3	2	7	5	2	4	33
Lip & Oral Cavity	Male	No.	0	6	2	1	3	2	0	1	15
	Female	No.	2	1	0	0	1	1	0	0	5
	Sub-total		2	7	2	1	4	3	0	1	20
Esophagus	Male	No.	3	4	2	2	2	3	2	0	18
	Female	No.	0	1	0	0	0	1	0	0	2
	Sub-total		3	5	2	2	2	4	2	0	20
Non- Hodgkin's lymphoma	Male	No.	0	1	1	0	3	2	0	2	9
	Female	No.	3	1	0	0	1	3	0	0	8
	Sub-total		3	2	1	0	4	5	0	2	17
Ill-defined, secondary & unspecified of sites	Male	No.	1	2	0	0	0	3	0	1	7
	Female	No.	1	0	1	1	3	2	0	1	9
	Sub-total		2	2	1	1	3	5	0	2	16
Nasopharynx	Male	No.	2	1	2	1	3	2	0	0	11
	Female	No.	1	1	0	0	2	0	0	0	4
	Sub-total		3	2	2	1	5	2	0	0	15
Other	Male	No.	14	10	7	5	13	9	1	5	64
	Female	No.	17	14	4	5	8	7	2	12	69
	Sub-total		31	24	11	10	21	16	3	17	133
Total	Male	NO.	37	35	27	26	42	37	8	17	229
		%	6.85	6.48	5.00	4.81	7.78	6.85	1.48	3.15	42.41
	Female	NO.	51	69	24	24	46	48	12	37	311
		%	9.44	12.78	4.44	4.44	8.52	8.89	2.22	6.85	57.59
	Sub-total		88	104	51	50	88	85	20	54	540
%		16.30	19.26	9.44	9.26	16.30	15.74	3.70	10.00	100	

ตาราง 85 จำนวนผู้ป่วยมะเร็งรายใหม่ จำแนกตามเขตบริการสุขภาพที่ 6 และเพศ พ.ศ. 2560
 Table 85 Number of new cancer patient by health service network 6 and sex: 2017

Site	Sex	No. %	เขตบริการสุขภาพที่ 6 (Health service network 6)								Total
			ฉะเชิงเทรา Chachoengsao	ปราจีนบุรี Prachin Buri	สระแก้ว Sa Kaeo	สมุทรปราการ Samut Prakan	จันทบุรี Chanthaburi	ชลบุรี Chon Buri	ตราด Trat	ระยอง Rayong	
Breast	Female	No.	8	6	5	61	5	9	1	3	98
		Sub-total	8	6	5	61	5	9	1	3	98
Liver & Intrahepatic bile ducts	Male	No.	11	1	8	21	1	3	3	2	50
	Female	No.	2	2	4	9	0	1	0	0	18
		Sub-total	13	3	12	30	1	4	3	2	68
Colon & Rectum	Male	No.	1	2	0	17	2	2	0	2	26
	Female	No.	1	0	2	14	1	3	1	0	22
		Sub-total	2	2	2	31	3	5	1	2	48
Trachea, Bronchus & Lung	Male	No.	1	1	3	20	0	2	1	0	28
	Female	No.	0	2	0	10	0	0	1	0	13
		Sub-total	1	3	3	30	0	2	2	0	41
Cervix uteri	Female	No.	6	3	0	25	1	2	1	1	39
		Sub-total	6	3	0	25	1	2	1	1	39
Lip & Oral Cavity	Male	No.	2	1	6	5	1	0	0	0	15
	Female	No.	0	0	5	2	0	1	0	1	9
		Sub-total	2	1	11	7	1	1	0	1	24
Corpus uteri	Female	No.	2	1	1	11	1	1	1	1	19
		Sub-total	2	1	1	11	1	1	1	1	19
Prostate gland	Male	No.	7	0	0	7	1	0	1	0	16
		Sub-total	7	0	0	7	1	0	1	0	16
Thyroid gland	Male	No.	0	0	0	3	0	0	0	0	3
	Female	No.	0	0	1	4	0	0	0	1	6
		Sub-total	0	0	1	7	0	0	0	1	9
Nasopharynx	Male	No.	0	1	1	3	0	2	0	0	7
	Female	No.	0	0	0	1	0	0	0	0	1
		Sub-total	0	1	1	4	0	2	0	0	8
other	Male	No.	2	2	3	28	1	4	0	3	43
	Female	No.	4	0	1	10	0	0	2	1	18
		Sub-total	6	2	4	38	1	4	2	4	61
Total	Male	NO.	24	8	21	104	6	13	5	7	188
		%	5.57	1.86	4.87	24.13	1.39	3.02	1.16	1.62	43.62
	Female	NO.	23	14	19	147	8	17	7	8	243
		%	5.34	3.25	4.41	34.11	1.86	3.94	1.62	1.86	56.38
		Sub-total	47	22	40	251	14	30	12	15	431
		%	10.90	5.10	9.28	58.24	3.25	6.96	2.78	3.48	100

ตาราง 86 จำนวนผู้ป่วยมะเร็งรายใหม่ จำแนกตามเขตบริการสุขภาพที่ 7 และเพศ พ.ศ. 2560
 Table 86 Number of new cancer patient by health service network 7 and sex: 2017

Site	Sex	No. %	เขตบริการสุขภาพที่ 7 (Health service network 7)				Total
			กาฬสินธุ์ Kalasin	ขอนแก่น Khon Kaen	มหาสารคาม Maha Sarakham	ร้อยเอ็ด Roi Et	
Breast	Female	No.	1	9	6	8	24
		Sub-total	1	9	6	8	24
Liver & Intrahepatic bile ducts	Male	No.	2	1	2	7	12
	Female	No.	0	1	0	0	1
		Sub-total	2	2	2	7	13
Trachea, Bronchus & Lung	Male	No.	0	3	2	1	6
	Female	No.	0	0	0	3	3
		Sub-total	0	3	2	4	9
Colon & Rectum	Male	No.	1	2	0	3	6
	Female	No.	0	0	0	1	1
		Sub-total	1	2	0	4	7
Cervix uteri	Female	No.	3	1	1	1	6
		Sub-total	3	1	1	1	6
Ovary	Female	No.	1	2	1	0	4
		Sub-total	1	2	1	0	4
Mesothelial & Soft tissue	Male	No.	0	0	1	2	3
		Sub-total	0	0	1	2	3
Lip & Oral Cavity	Male	No.	0	1	0	0	1
	Female	No.	0	0	0	1	1
		Sub-total	0	1	0	1	2
Esophagus	Male	No.	1	0	0	1	2
		Sub-total	1	0	0	1	2
Stomach	Male	No.	0	1	0	0	1
	Female	No.	0	1	0	0	1
		Sub-total	0	2	0	0	2
Other	Male	No.	1	3	0	3	7
	Female	No.	3	4	1	1	9
		Sub-total	4	7	1	4	16
Total	Male	NO.	5	11	5	17	38
		%	5.68	12.50	5.68	19.32	43.18
	Female	NO.	8	18	9	15	50
		%	9.09	20.45	10.23	17.05	56.82
		Sub-total	13	29	14	32	88
	%	14.77	32.95	15.91	36.36	100	

ตาราง 87 จำนวนผู้ป่วยมะเร็งรายใหม่ จำแนกตามเขตบริการสุขภาพที่ 8 และเพศ พ.ศ. 2560
 Table 87 Number of new cancer patient by health service network 8 and sex: 2017

Site	Sex	No. %	เขตบริการสุขภาพที่ 8 (Health service network 8)							Total
			บึงกาฬ Bueng Kan	เลย Loie	หนองคาย Nong Khai	หนองบัวลำภู Nong Bua Lam Phu	อุดรธานี Udon Thani	นครพนม Nakhon Phanom	สกลนคร Sakon Nakhon	
Breast	Female	No.	2	2	3	0	3	3	7	20
		Sub-total	2	2	3	0	3	3	7	20
Liver & Intrahepatic bile ducts	Male	No.	1	3	0	0	2	4	1	11
	Female	No.	0	0	0	1	2	0	0	3
		Sub-total	1	3	0	1	4	4	1	14
Colon & Rectum	Male	No.	2	1	0	0	2	1	0	6
	Female	No.	1	0	0	0	1	0	0	2
		Sub-total	3	1	0	0	3	1	0	8
Cervix uteri	Female	No.	0	3	1	0	0	0	1	5
		Sub-total	0	3	1	0	0	0	1	5
Lip & Oral Cavity	Male	No.	0	0	0	0	0	1	0	1
	Female	No.	0	0	1	0	0	0	2	3
		Sub-total	0	0	1	0	0	1	2	4
Trachea, Bronchus & Lung	Male	No.	0	1	0	0	0	0	0	1
	Female	No.	0	0	1	0	0	1	0	2
		Sub-total	0	1	1	0	0	1	0	3
Ovary	Female	No.	0	0	0	0	0	2	0	2
		Sub-total	0	0	0	0	0	2	0	2
Non-Hodgkin's lymphoma	Male	No.	0	0	1	0	0	0	0	1
	Female	No.	0	0	0	0	0	1	0	1
		Sub-total	0	0	1	0	0	1	0	2
Major salivary gland	Male	No.	0	0	0	0	0	0	1	1
		Sub-total	0	0	0	0	0	0	1	1
Nasopharynx	Female	No.	0	0	0	0	1	0	0	1
		Sub-total	0	0	0	0	1	0	0	1
Other	Male	No.	0	0	0	0	0	2	0	2
	Female	No.	3	0	0	0	0	0	0	3
		Sub-total	3	0	0	0	0	2	0	5
Total	Male	NO.	3	5	1	0	4	8	1	22
		%	4.62	7.69	1.54	0	6.15	12.31	1.54	33.85
	Female	NO.	6	5	6	1	7	7	11	43
		%	9.23	7.69	9.23	1.54	10.77	10.77	16.92	66.15
		Sub-total	9	10	7	1	11	15	12	65
	%	13.85	15.38	10.77	1.54	16.92	23.08	18.46	100	

ตาราง 88 จำนวนผู้ป่วยมะเร็งรายใหม่ จำแนกตามเขตบริการสุขภาพที่ 9 และเพศ พ.ศ. 2560
 Table 88 Number of new cancer patient by health service network 9 and sex: 2017

Site	Sex	No. %	เขตบริการสุขภาพที่ 9 (Health service network 9)				Total
			ชัยภูมิ Chaiyaphum	นครราชสีมา Nakhon Ratchasima	บุรีรัมย์ Buri Ram	สุรินทร์ Surin	
Liver & Intrahepatic bile ducts	Male	No.	8	4	5	4	21
	Female	No.	1	2	1	2	6
	Sub-total		9	6	6	6	27
Colon & Rectum	Male	No.	3	2	2	4	11
	Female	No.	3	3	2	2	10
	Sub-total		6	5	4	6	21
Breast	Female	No.	1	7	5	5	18
	Sub-total		1	7	5	5	18
Trachea, Bronchus & Lung	Male	No.	1	3	1	1	6
	Female	No.	1	1	1	1	4
	Sub-total		2	4	2	2	10
Cervix uteri	Female	No.	2	2	5	1	10
	Sub-total		2	2	5	1	10
Non-Hodgkin's lymphoma	Male	No.	0	2	1	0	3
	Female	No.	1	2	0	0	3
	Sub-total		1	4	1	0	6
Esophagus	Male	No.	0	2	1	1	4
	Female	No.	0	1	0	0	1
	Sub-total		0	3	1	1	5
Prostate gland	Male	No.	1	2	2	0	5
	Sub-total		1	2	2	0	5
Stomach	Male	No.	0	2	0	1	3
	Female	No.	0	1	0	0	1
	Sub-total		0	3	0	1	4
Ill-defined, secondary & unspecified of sites	Male	No.	0	1	0	1	2
	Female	No.	0	1	0	1	2
	Sub-total		0	2	0	2	4
Other	Male	No.	0	8	1	4	13
	Female	No.	1	2	6	3	12
	Sub-total		1	10	7	7	25
Total	Male	NO.	13	26	13	16	68
		%	9.63	19.26	9.63	11.85	50.37
	Female	NO.	10	22	20	15	67
		%	7.41	16.30	14.81	11.11	49.63
	Sub-total		23	48	33	31	135
	%	17.04	35.56	24.44	22.96	100	

ตาราง 89 จำนวนผู้ป่วยมะเร็งรายใหม่ จำแนกตามเขตบริการสุขภาพที่ 10 และเพศ พ.ศ. 2560
 Table 89 Number of new cancer patient by health service network 10 and sex: 2017

Site	Sex	No. %	เขตบริการสุขภาพที่ 10 (Health service network 10)					Total
			มุกดาหาร Mukdahan	ยโสธร Yasothon	ศรีสะเกษ Si Sa Ket	อุบลราชธานี Ubon Ratchathani	อำนาจเจริญ Amnat Charoen	
Breast	Female	No.	1	8	8	6	2	25
		Sub-total	1	8	8	6	2	25
Liver & Intrahepatic bile ducts	Male	No.	0	0	2	2	0	4
	Female	No.	1	1	1	2	0	5
	Sub-total		1	1	3	4	0	9
Cervix uteri	Female	No.	1	1	3	2	2	9
		Sub-total	1	1	3	2	2	9
Colon & Rectum	Male	No.	0	0	3	0	1	4
	Female	No.	0	1	1	0	0	2
	Sub-total		0	1	4	0	1	6
Trachea, Bronchus & Lung	Male	No.	0	0	0	1	0	1
	Female	No.	0	0	3	0	1	4
	Sub-total		0	0	3	1	1	5
Corpus uteri	Female	No.	0	0	0	2	1	3
		Sub-total	0	0	0	2	1	3
Ovary	Female	No.	0	1	0	1	1	3
		Sub-total	0	1	0	1	1	3
Lip & Oral Cavity	Male	No.	0	0	1	0	0	1
	Female	No.	0	0	0	1	0	1
	Sub-total		0	0	1	1	0	2
Oropharynx	Male	No.	0	0	1	0	0	1
	Female	No.	0	0	0	0	1	1
	Sub-total		0	0	1	0	1	2
Stomach	Male	No.	0	0	0	1	0	1
	Female	No.	0	1	0	0	0	1
	Sub-total		0	1	0	1	0	2
Other	Male	No.	0	2	2	1	0	5
	Female	No.	1	1	3	2	0	7
	Sub-total		1	3	5	3	0	12
Total	Male	NO.	0	2	9	5	1	17
		%	0	2.56	11.54	6.41	1.28	21.79
	Female	NO.	4	14	19	16	8	61
		%	5.13	17.95	24.36	20.51	10.26	78.21
	Sub-total		4	16	28	21	9	78
		%	5.13	20.51	35.90	26.92	11.54	100

ตาราง 90 จำนวนผู้ป่วยมะเร็งรายใหม่ จำแนกตามเขตบริการสุขภาพที่ 11 และเพศ พ.ศ. 2560
 Table 90 Number of new cancer patient by health service network 11 and sex: 2017

Site	Sex	No. %	เขตบริการสุขภาพที่ 11 (Health service network 11)							Total
			ชุมพร Chumphon	นครศรีธรรมราช Nakhon Si Thammarat	สุราษฎร์ธานี Surat Thani	กระบี่ Krabi	พังงา Phang-nga	ภูเก็ต Phuket	ระนอง Ranong	
Breast	Female	No.	4	7	2	1	0	1	3	18
		Sub-total	4	7	2	1	0	1	3	18
Trachea, Bronchus & Lung	Male	No.	2	3	1	0	0	0	3	9
	Female	No.	4	1	1	0	0	1	0	7
	Sub-total		6	4	2	0	0	1	3	16
Colon & Rectum	Male	No.	4	1	1	0	1	0	1	8
	Female	No.	2	1	1	1	0	1	0	6
	Sub-total		6	2	2	1	1	1	1	14
Liver & Intrahepatic bile ducts	Male	No.	2	1	1	0	1	1	1	7
	Female	No.	0	0	1	0	0	1	0	2
	Sub-total		2	1	2	0	1	2	1	9
Cervix uteri	Female	No.	3	3	0	0	0	1	0	7
		Sub-total	3	3	0	0	0	1	0	7
Prostate gland	Male	No.	3	1	1	0	0	0	0	5
		Sub-total	3	1	1	0	0	0	0	5
Ovary	Female	No.	0	1	0	0	1	0	2	4
		Sub-total	0	1	0	0	1	0	2	4
Thyroid gland	Female	No.	0	0	1	1	0	0	1	3
		Sub-total	0	0	1	1	0	0	1	3
Larynx	Male	No.	1	1	1	0	0	0	0	3
		Sub-total	1	1	1	0	0	0	0	3
Lip & Oral cavity	Male	No.	1	0	0	0	0	0	0	1
	Female	No.	1	0	0	0	0	0	0	1
	Sub-total		2	0	0	0	0	0	0	2
Other	Male	No.	4	2	1	0	0	3	0	10
	Female	No.	0	2	0	0	0	0	4	6
	Sub-total		4	4	1	0	0	3	4	16
Total	Male	NO.	17	9	6	0	2	4	5	43
		%	17.53	9.18	6.12	0	2.04	4.08	5.10	44.33
	Female	NO.	14	15	6	3	1	5	10	54
		%	14.29	15.31	6.12	3.06	1.02	5.10	10.20	55.10
	Sub-total		31	24	12	3	3	9	15	98
%		31.96	24.49	12.24	3.06	3.06	9.18	15.31	100	

ตาราง 91 จำนวนผู้ป่วยมะเร็งรายใหม่ จำแนกตามเขตบริการสุขภาพที่ 12 และเพศ พ.ศ. 2560
 Table 91 Number of new cancer patient by health service network 12 and sex: 2017

Site	Sex	No. %	เขตบริการสุขภาพที่ 12 (Health service network 12)							Total
			พัทลุง Phatthalung	ตรัง Trang	นราธิวาส Narathiwat	ปัตตานี Pattani	ยะลา Yala	สงขลา Songkhla	สตูล Satun	
Colon & Rectum	Male	No.	0	2	0	0	0	0	0	2
	Female	No.	0	2	0	0	0	0	0	2
	Sub-total		0	4	0	0	0	0	0	4
Breast	Female	No.	0	2	0	0	1	1	0	4
	Sub-total		0	2	0	0	1	1	0	4
Lip & Oral Cavity	Male	No.	0	1	0	1	0	1	0	3
	Sub-total		0	1	0	1	0	1	0	3
Liver & Intrahepatic bile ducts	Male	No.	0	0	0	0	1	1	0	2
	Sub-total		0	0	0	0	1	1	0	2
Pancreas etc.	Male	No.	0	1	0	0	0	1	0	2
	Sub-total		0	1	0	0	0	1	0	2
Corpus uteri	Female	No.	0	0	1	0	0	1	0	2
	Sub-total		0	0	1	0	0	1	0	2
Stomach	Female	No.	0	0	0	0	1	0	0	1
	Sub-total		0	0	0	0	1	0	0	1
Trachea, Bronchus & Lung	Male	No.	0	0	0	0	0	0	1	1
	Sub-total		0	0	0	0	0	0	1	1
Mesothelial & Soft tissue	Male	No.	0	0	0	0	0	1	0	1
	Sub-total		0	0	0	0	0	1	0	1
Cervix uteri	Female	No.	0	0	0	0	1	0	0	1
	Sub-total		0	0	0	0	1	0	0	1
Other	Male	No.	0	0	0	0	1	0	0	1
	Female	No.	0	0	1	0	0	0	0	1
	Sub-total		0	0	1	0	1	0	0	2
Total	Male	NO.		4	0	1	2	4	1	12
		%		17.39	0	4.35	8.70	17.39	4.35	52.17
	Female	NO.		4	2	0	3	2	0	11
		%		17.39	8.70	0	13.04	8.70	0	47.83
	Sub-total			8	2	1	5	6	1	23
	%		34.78	8.70	4.35	21.74	26.09	4.35	100	

ตาราง 92 จำนวนผู้ป่วยมะเร็งร้ายใหม่ จำแนกตามเพศในเขตกรุงเทพมหานคร พ.ศ. 2560
 Table 92 Number of new cancer patient by sex in Bangkok: 2017

Site	Sex	No. %	กรุงเทพมหานคร Bangkok	
			No.	Total
Breast	Male	No.	1	1
	Female	No.	269	269
	Sub-total		270	270
Colon & Rectum	Male	No.	79	79
	Female	No.	57	57
	Sub-total		136	136
Trachea, Bronchus & Lung	Male	No.	64	64
	Female	No.	31	31
	Sub-total		95	95
Liver & Intrahepatic bile ducts	Male	No.	63	63
	Female	No.	16	16
	Sub-total		79	79
Cervix uteri	Female	No.	68	68
	Sub-total		68	68
Lip & Oral Cavity	Male	No.	24	24
	Female	No.	8	8
	Sub-total		32	32
Ovary	Female	No.	32	32
	Sub-total		32	32
Corpus uteri	Female	No.	29	29
	Sub-total		29	29
Non-Hodgkin's lymphoma	Male	No.	13	13
	Female	No.	12	12
	Sub-total		25	25
Prostate gland	Male	No.	24	24
	Sub-total		24	24
Other	Male	No.	123	123
	Female	No.	71	71
	Sub-total		194	194
Total	Male	NO.	391	391
		%	39.74	39.74
	Female	NO.	593	593
		%	60.26	60.26
	Sub-total		984	984
		%	100	100

ตาราง 93 จำนวนผู้ป่วยมะเร็งร้ายใหม่ จำแนกตามกรุงเทพมหานคร ชาวต่างชาติและเพศ พ.ศ. 2560
 Table 93 Number of new cancer patient by Bangkok, foreigner and sex: 2017

Site	Sex	กรุงเทพมหานคร Bangkok		ชาวต่างชาติ Foreigner		ทุกเครือข่าย Whole network	
		No.	%	No.	%	No.	%
Lip & Oral Cavity	Male	24	20.69	6	5.17	79	68.10
	Female	8	6.90	2	1.72	37	31.90
	Sub-total	32	27.59	8	6.90	116	100
Major salivary gland	Male	4	26.67	0	0	9	60.00
	Female	1	6.67	0	0	5	40.00
	Sub-total	5	33.33	0	0	14	100
Oropharynx	Male	12	40.00	1	3.33	26	86.67
	Female	0	0	1	3.33	4	13.33
	Sub-total	12	40.00	2	6.67	30	100
Nasopharynx	Male	17	24.64	5	7.25	50	72.46
	Female	4	5.80	3	4.35	19	27.54
	Sub-total	21	30.43	8	11.59	69	100
Hypopharynx	Male	4	22.22	0	0	18	100
	Sub-total	4	22.22	0	0	18	100
Esophagus	Male	17	21.25	1	1.25	71	88.75
	Female	2	2.50	0	0	9	11.25
	Sub-total	19	23.75	1	1.25	80	100
Stomach	Male	7	9.59	3	4.11	34	46.58
	Female	11	15.07	3	4.11	39	53.42
	Sub-total	18	24.66	6	8.22	73	100
Small intestine	Male	1	12.50	1	12.50	3	37.50
	Female	4	50.00	0	0	5	62.50
	Sub-total	5	62.50	1	12.50	8	100
Colon & Rectum	Male	79	18.16	6	1.38	238	54.71
	Female	57	13.10	4	0.92	197	45.29
	Sub-total	136	31.26	10	2.30	435	100
Anus	Male	1	20.00	0	0	2	40.00
	Female	1	20.00	0	0	3	60.00
	Sub-total	2	40.00	0	0	5	100
Liver & Intrahepatic bile ducts	Male	63	13.61	11	2.38	342	73.87
	Female	16	3.46	6	1.30	121	26.13
	Sub-total	79	17.06	17	3.67	463	100
Gall bladder & Biliary tract	Male	1	5.00	1	5.00	11	55.00
	Female	1	5.00	0	0	9	45.00
	Sub-total	2	10.00	1	5.00	20	100
Pancreas etc.	Male	9	20.00	1	2.22	23	51.11
	Female	3	6.67	1	2.22	22	48.89
	Sub-total	12	26.67	2	4.44	45	100

ตาราง 93 จำนวนผู้ป่วยมะเร็งรายใหม่ จำแนกตามกรุงเทพมหานคร ชาวต่างชาติและเพศ พ.ศ. 2560 (ต่อ)
 Table 93 Number of new cancer patient by Bangkok, foreigner and sex: 2017 (cont'd)

Site	Sex	กรุงเทพมหานคร Bangkok		ชาวต่างชาติ Foreigner		ทุกเครือข่าย Whole network	
		No.	%	No.	%	No.	%
Nasal cavity & Sinuses	Male	2	25.00	0	0	3	37.50
	Female	1	12.50	0	0	5	62.50
	Sub-total	3	37.50	0	0	8	100
Larynx	Male	7	18.42	2	5.26	38	100
	Sub-total	7	18.42	2	5.26	38	100
Trachea, Bronchus & Lung	Male	64	20.98	7	2.30	188	61.64
	Female	31	10.16	4	1.31	117	38.36
	Sub-total	95	31.15	11	3.61	305	100
Other Intrathoracic organs	Male	0	0	1	14.29	5	71.43
	Female	0	0	1	14.29	2	28.57
	Sub-total	0	0	2	28.57	7	100
Bone & Articular cartilage	Male	0	0	0	0	7	63.64
	Female	0	0	0	0	4	36.36
	Sub-total	0	0	0	0	11	100
Skin	Male	4	17.39	1	4.35	14	60.87
	Female	2	8.70	0	0	9	39.13
	Sub-total	6	26.09	1	4.35	23	100
Mesothelial & Soft tissue	Male	5	13.16	3	7.89	22	57.89
	Female	5	13.16	3	7.89	16	42.11
	Sub-total	10	26.32	6	15.79	38	100
Breast	Male	1	0.13	1	0.13	2	0.26
	Female	269	34.40	46	5.88	780	99.74
	Sub-total	270	34.53	47	6.01	782	100
Other female genital organs	Female	4	25.00	2	12.50	16	100
	Sub-total	4	25.00	2	12.50	16	100
Cervix uteri	Female	68	25.00	10	3.68	272	100
	Sub-total	68	25.00	10	3.68	272	100
Corpus uteri	Female	29	27.88	1	0.96	104	100
	Sub-total	29	27.88	1	0.96	104	100
Ovary	Female	32	39.51	3	3.70	81	100
	Sub-total	32	39.51	3	3.70	81	100
Other male genital organs	Male	3	20.00	1	6.67	15	100
	Sub-total	3	20.00	1	6.67	15	100
Prostate gland	Male	24	24.74	3	3.09	97	100
	Sub-total	24	24.74	3	3.09	97	100
Kidney etc.	Male	2	10.53	2	10.53	15	78.95
	Female	1	5.26	0	0	4	21.05
	Sub-total	3	15.79	2	10.53	19	100
Bladder	Male	13	43.33	4	13.33	24	80.00
	Female	3	10.00	1	3.33	6	20.00
	Sub-total	16	53.33	5	16.67	30	100

ตาราง 93 จำนวนผู้ป่วยมะเร็งรายใหม่ จำแนกตามกรุงเทพมหานคร ชาวต่างชาติและเพศ พ.ศ. 2560 (ต่อ)
 Table 93 Number of new cancer patient by Bangkok, foreigner and sex: 2017 (cont'd)

Site	Sex	กรุงเทพมหานคร Bangkok		ชาวต่างชาติ Foreigner		ทุกเครือข่าย Whole network	
		No.	%	No.	%	No.	%
Meninges, Brain & Spinal cord	Male	1	11.11	0	0	3	33.33
	Female	2	22.22	0	0	6	66.67
	Sub-total	3	33.33	0	0	9	100
Thyroid gland	Male	4	6.78	0	0	13	22.03
	Female	11	18.64	2	3.39	46	77.97
	Sub-total	15	25.42	2	3.39	59	100
Other endocrine glands	Male	0	0	0	0	1	50.00
	Female	0	0	0	0	1	50.00
	Sub-total	0	0	0	0	2	100
Ill-defined, secondary & unspecified of sites	Male	5	8.62	0	0	26	44.83
	Female	11	18.97	0	0	32	55.17
	Sub-total	16	27.59	0	0	58	100
Hodgkin's disease	Male	0	0	0	0	2	50.00
	Female	1	25.00	0	0	2	50.00
	Sub-total	1	25.00	0	0	4	100
Non-Hodgkin's lymphoma	Male	13	18.57	2	2.86	37	52.86
	Female	12	17.14	0	0	33	47.14
	Sub-total	25	35.71	2	2.86	70	100
Multiple myeloma & Plasma cell	Male	3	30.00	0	0	4	40.00
	Female	2	20.00	0	0	6	60.00
	Sub-total	5	50.00	0	0	10	100
Leukaemia	Male	1	16.67	1	16.67	5	83.33
	Female	1	16.67	0	0	1	16.67
	Sub-total	2	33.33	1	16.67	6	100
Total	Male	391	11.36	64	1.86	1,427	41.47
	Female	593	17.23	93	2.70	2,014	58.51
	Sub-total	984	28.59	157	4.56	3,441	100

ตาราง 94 จำนวนผู้ป่วยมะเร็งรายใหม่ จำแนกตามเขตบริการสุขภาพ พ.ศ. 2560
 Table 94 Number of new cancer patient by health service network: 2017

Site	เขตบริการสุขภาพ (Health service network)														
	1	2	3	4	5	6	7	8	9	10	11	12	กรุงเทพฯ Bangko	ชาวต่างชาติ Foreigner	Total
Lip & Oral cavity	0	2	7	7	20	24	2	4	3	2	2	3	32	8	116
Major salivary gland	1	0	1	1	5	0	0	1	1	0	0	0	5	0	15
Oropharynx	1	0	1	0	8	2	1	0	1	2	0	0	12	2	30
Nasopharynx	2	3	1	5	15	8	1	1	2	0	2	0	21	8	69
Hypopharynx	1	0	0	3	3	6	0	0	0	0	1	0	4	0	18
Esophagus	0	3	5	15	20	8	2	0	5	1	1	0	19	1	80
Stomach	2	3	6	10	12	5	2	1	4	2	1	1	18	6	73
Small intestine	0	0	0	0	1	1	0	0	0	0	0	0	5	1	8
Colon & Rectum	4	6	13	83	75	48	7	8	21	6	14	4	136	10	435
Anus	0	0	1	0	1	0	1	0	0	0	0	0	2	0	5
Liver & intrahepatic bile ducts	10	27	24	93	71	68	13	14	27	9	9	2	79	17	463
Gall bladder & Biliary tract	1	0	0	3	5	3	1	1	2	1	0	0	2	1	20
Pancreas etc.	1	0	0	8	13	3	1	0	1	1	1	2	12	2	45
Nasal cavity & Sinuses	0	0	0	1	2	1	1	0	0	0	0	0	3	0	8
Larynx	1	0	1	3	13	7	0	0	1	0	3	0	7	2	38
Trachea, Bronchus & Lung	7	1	10	63	33	41	9	3	10	5	16	1	95	11	305
Other Intrathoracic organs	0	0	1	0	2	1	1	0	0	0	0	0	0	2	7
Bone & Articular cartilage	1	0	0	3	4	3	0	0	0	0	0	0	0	0	11
Skin	0	2	2	4	4	0	0	0	2	1	1	0	6	1	23
Mesothelial & Soft tissue	0	1	2	9	2	2	3	1	0	1	0	1	10	6	38
Breast	12	20	20	119	87	98	24	20	18	25	18	4	270	47	782
Other female genital organs	0	0	1	2	2	0	2	0	1	1	1	0	4	2	16
Cervix uteri	3	11	20	30	53	39	6	5	10	9	7	1	68	10	272
Corpus uteri	1	3	6	18	15	19	1	1	3	3	2	2	29	1	104
Ovary	3	2	1	9	11	5	4	2	2	3	4	0	32	3	81
Other male genital organs	1	1	0	2	1	1	1	0	2	2	0	0	3	1	15
Prostate gland	1	1	3	23	14	16	0	0	5	1	5	1	24	3	97
Kidney etc.	1	2	1	4	1	3	0	0	1	0	1	0	3	2	19
Bladder	0	0	3	2	2	0	0	0	0	0	2	0	16	5	30
Meaninges, Brain & Spinal cord	0	0	0	2	2	2	0	0	0	0	0	0	3	0	9
Thyroid gland	0	3	5	6	9	9	2	0	3	2	3	0	15	2	59

ตาราง 94 จำนวนผู้ป่วยมะเร็งร้ายใหม่ จำแนกตามเขตบริการสุขภาพ พ.ศ. 2560 (ต่อ)
 Table 94 Number of new cancer patient by health service network: 2017 (cont'd)

Site	เขตบริการสุขภาพ (Health service network)														
	1	2	3	4	5	6	7	8	9	10	11	12	กรุงเทพฯ Bangko	ชาวต่างชาติ Foreigner	Total
Other endocrine glands	0	0	0	2	0	0	0	0	0	0	0	0	0	0	2
Ill-defined, secondary & unspecified of sites	2	2	0	11	16	2	2	1	4	1	1	0	16	0	58
Hodgkin's disease	0	0	0	2	1	0	0	0	0	0	0	0	1	0	4
Non-Hodgkin's lymphoma	0	0	1	9	17	4	1	2	6	0	2	1	25	2	70
Multiple myeloma & Plasma cell	0	0	0	4	0	1	0	0	0	0	0	0	5	0	10
Leukaemia	0	0	0	2	0	1	0	0	0	0	0	0	2	1	6
Total	56	93	136	558	540	431	88	65	135	78	97	23	984	157	3,441

กลุ่มงานเทคโนโลยีสารสนเทศ สถาบันมะเร็งแห่งชาติ 268/1 ถนนพระราม 6 เขตราชเทวี กรุงเทพฯ 10400

ISBN 978-974-422-868-0